

**FRESENIUS  
KABI**

caring for life

# Guia de Produtos

## Excelência em Terapia Nutricional Enteral





**Clique abaixo  
no produto do seu interesse:**

# Fórmulas Enterais - EasyBag

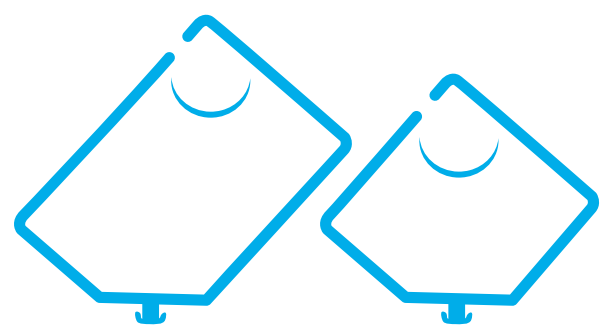

Conheça as **4 formas de administração** do EasyBag



## Controle Glicêmico

## Oligomérica

## Imunomoduladora

## Insuficiência Hepática

## Oncologia

## Fórmulas Padrão 1.0 kcal

- > Fresubin® Original
- > Fresubin® Original Fibre
- > Fresubin® Soya Fibre

## Fórmulas Padrão 1.5 kcal

- > Fresubin® Energy
- > Fresubin® Energy Fibre

## Fórmulas Modificadas HP

- > Fresubin® 1.2 HP Fibre
- > Fresubin® HP Energy
- > Fresubin® HP Energy Fibre
- > Fresubin® 2 kcal HP
- > Fresubin® 2 kcal HP Fibre

## Fórmulas Modificadas Gerais\*

- > Diben
- > Diben 1.5 kcal HP
- > Survimed® OPD
- > Survimed® OPD HN
- > Reconvan®
- > Fresubin® Hepa
- > Supportan® \*\*

## Fórmulas Pediátricas

- > Frebini® Original
- > Frebini® Original Fibre
- > Frebini® Energy
- > Frebini® Energy Fibre

\* Produtos registrado na ANVISA como Fórmula Modificada para Nutrição Enteral ou oral. Sugestões de uso com base no perfil do produto

\*\* Fresubin® Lipid agora é Supportan®

# Suplementação Nutricional Oral



## Fórmulas Padrão 1.5 kcal

- > Fresubin® Energy DRINK
- > Fresubin® Energy Fibre DRINK

## Fórmulas Modificadas HP

- > Fresubin® Protein Energy DRINK
- > Fresubin® 2 kcal DRINK
- > Fresubin® 2 kcal Fibre DRINK
- > Fresubin® 3.2 kcal DRINK

## Fórmulas Modificadas Gerais\*

**Oligomérica**

- > Survimed® OPD DRINK

**Abreviação do Jejum**

- > Fresubin® Jucy DRINK

**Oncologia**

- > Fresubin® Lipid DRINK

**Renal**

- > Fresubin® LP

**Emulsão Lipídica**

- > Fresubin® 5 kcal Shot

**Disfagia**

- > Fresubin® 2 kcal Crème

## Fórmulas Pediátricas

- > Frebini® Energy DRINK
- > Frebini® Energy Fibre DRINK

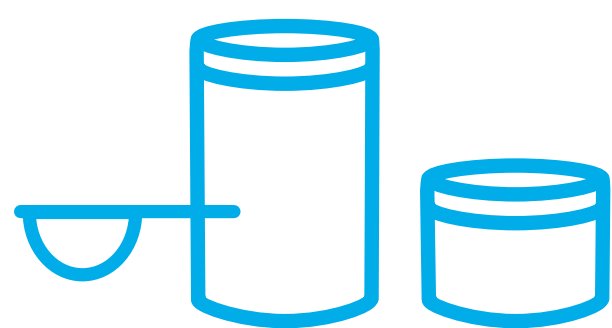

**Disfagia**

**Espessante Alimentar**

## Produtos em Pó

- > Fresubin® Protein POWDER
- > Thick & Easy™
- > Thick & Easy™ Clear

\* Produtos registrado na ANVISA como Fórmula Modificada para Nutrição Enteral ou oral. Sugestões de uso com base no perfil do produto



# EasyBag - uso Enteral

EasyBag é desenhado para conectar facilmente e sem vazamentos.



Bolsa inquebrável e com sustentação vertical



Estrutura de conexão reforçada e inviolável

## Mais Segurança



Membrana autocicatrizante



Sistema fechado para um alto nível de higiene

## Conveniente



Fácil de conectar sem vazamento



Lisa, leve e reciclável

Confiabilidade há 20 anos

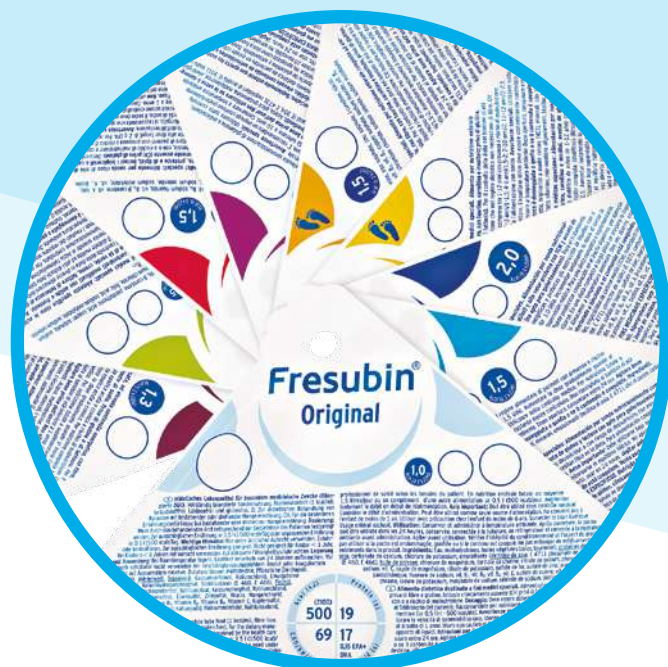

## Alta Qualidade



(\*) Indicações sugeridas de acordo com as recomendações nutricionais presentes em guidelines e artigos científicos referente às situações clínicas descritas.

Para mais informações, consulte nosso site.  
 (\*\*) Ácidos Graxos Saturados: Láurico, Mirístico e Palmítico - De acordo com o limite de até 10% do VET do produto, conforme RDC nº 21/2015.

# Fresubin® Original

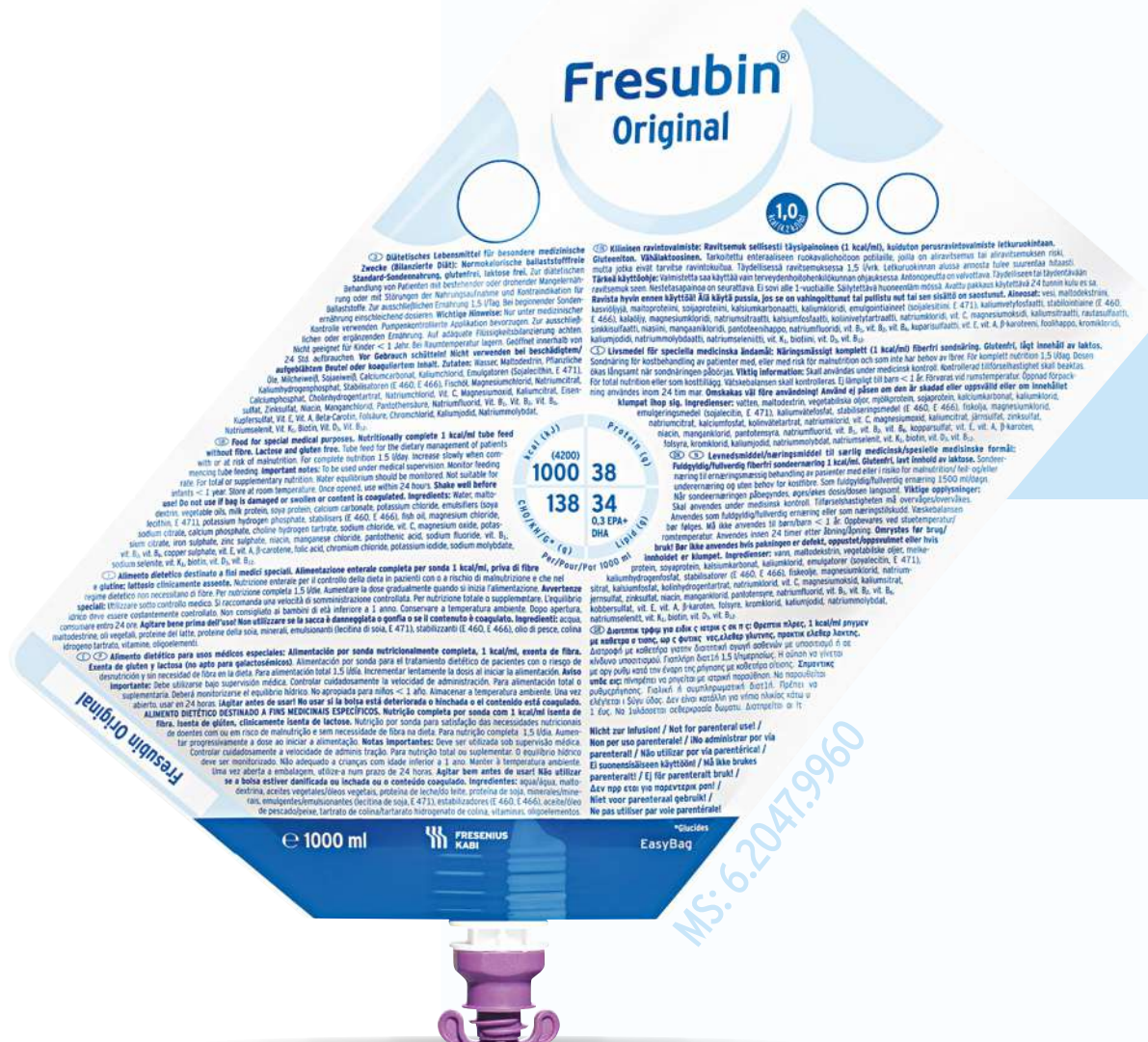

## 1.0kcal/mL



Descrição		Fórmula padrão para uso enteral	
Sugestão de Uso*		Risco nutricional ou desnutrição leve, anorexia, convalescença.	
Densidade Calórica (kcal/mL)		1,0 kcal/mL	
Distribuição Calórica (P / CHO / L)		15% / 55% / 30%	
Proteína (g/100mL)		3,8g	
Carboidrato (g/100mL)		13,8g	
Fibras (g/100mL / Sol:Insol)		---	
Lipídio (g/100mL)		3,4g	
Fontes de Nutrientes:	Carboidrato	Maltodextrina (100%)	
	Fibras	---	
	Proteína	Caseinato (51%) Proteína Isolada de Soja (49%)	
PERFIL LIPÍDICO:	Lipídio	Óleo de Girassol (35%) Óleo de Canola (31%) Óleo de Soja (26%), TCM (5%) Óleo de Peixe (3%)	
	AG Láurico, Mirístico e Palmítico (g/100mL / %VCT)**	0,21g / 1,9%	
	TCM (g/100mL / %VCT)	0,14g / 1,2%	
	MUFAS (g/100mL / %VCT)	1,8g / 16%	
	PUFAS (g/100mL / %VCT)	0,89g / 8%	
Informações Adicionais:	EPA + DHA (g/100mL)	0,03g / 0,27%	
	Relação ω6:ω3	05:01	
	Sódio (mg/100mL)	78mg	
	Potássio (mg/100mL)	125mg	
	Rel. Kcal não proteicas/gN	141:1	
	Nutrientes Especiais	EPA & DHA, β-Caroteno.	
	Osmolaridade (mOsm/L)	220	
Apresentação	EasyBag 500 e 1000mL		
Sabores	Isento		





(\*) Indicações sugeridas de acordo com as recomendações nutricionais presentes em guidelines e artigos científicos referente às situações clínicas descritas.

Para mais informações, consulte nosso site.  
 (\*\*) Ácidos Graxos Saturados: Láurico, Mirístico e Palmítico - De acordo com o limite de até 10% do VET do produto, conforme RDC nº 21/2015.

# Fresubin® Original Fibre



1.0kcal/mL



## Fibras

Descrição		Fórmula padrão para uso enteral	
Sugestão de Uso*		Risco nutricional ou desnutrição leve, TNE prolongada e regularização do trânsito intestinal.	
Densidade Calórica (kcal/mL)		1,0 kcal/mL	
Distribuição Calórica (P / CHO / L)		15% / 55% / 30%	
Proteína (g/100mL)		3,8g	
Carboidrato (g/100mL)		13g	
Fibras (g/100mL / Sol:Insol)		1,5g / 61:39	
Lipídio (g/100mL)		3,4g	
Fontes de Nutrientes:	Carboidrato	Maltodextrina (100%)	
	Fibras	Inulina (45%) Celulose Microcristalina (38%) e Fibra de Trigo (17%)	
	Proteína	Caseinato (51%) Proteína Isolada de Soja (49%)	
PERFIL LIPÍDICO:	Lipídio	Óleo de Girassol (35%) Óleo de Canola (31%) Óleo de Soja (26%), TCM (5%) Óleo de Peixe (3%)	
	AG Láurico, Mirístico e Palmítico (g/100mL / %VCT)**	0,21g / 1,9%	
	TCM (g/100mL / %VCT)	0,14g / 1,3%	
	MUFAS (g/100mL / %VCT)	1,8g / 16%	
	PUFAS (g/100mL / %VCT)	0,89g / 8%	
Informações Adicionais:	EPA + DHA (g/100mL)	0,03g / 0,27%	
	Relação ω6:ω3	05:01	
	Sódio (mg/100mL)	95mg	
	Potássio (mg/100mL)	150mg	
	Rel. Kcal não proteicas/gN	136:1	
	Nutrientes Especiais	EPA & DHA, β-Caroteno.	
	Osmolaridade (mOsm/L)	250	
Apresentação	EasyBag 1000mL		
Sabores	Isento		





(\*) Indicações sugeridas de acordo com as recomendações nutricionais presentes em guidelines e artigos científicos referente às situações clínicas descritas.

Para mais informações, consulte nosso site.  
 (\*\*) Ácidos Graxos Saturados: Láurico, Mirístico e Palmítico - De acordo com o limite de até 10% do VET do produto, conforme RDC nº 21/2015.

# Fresubin® Soya Fibre

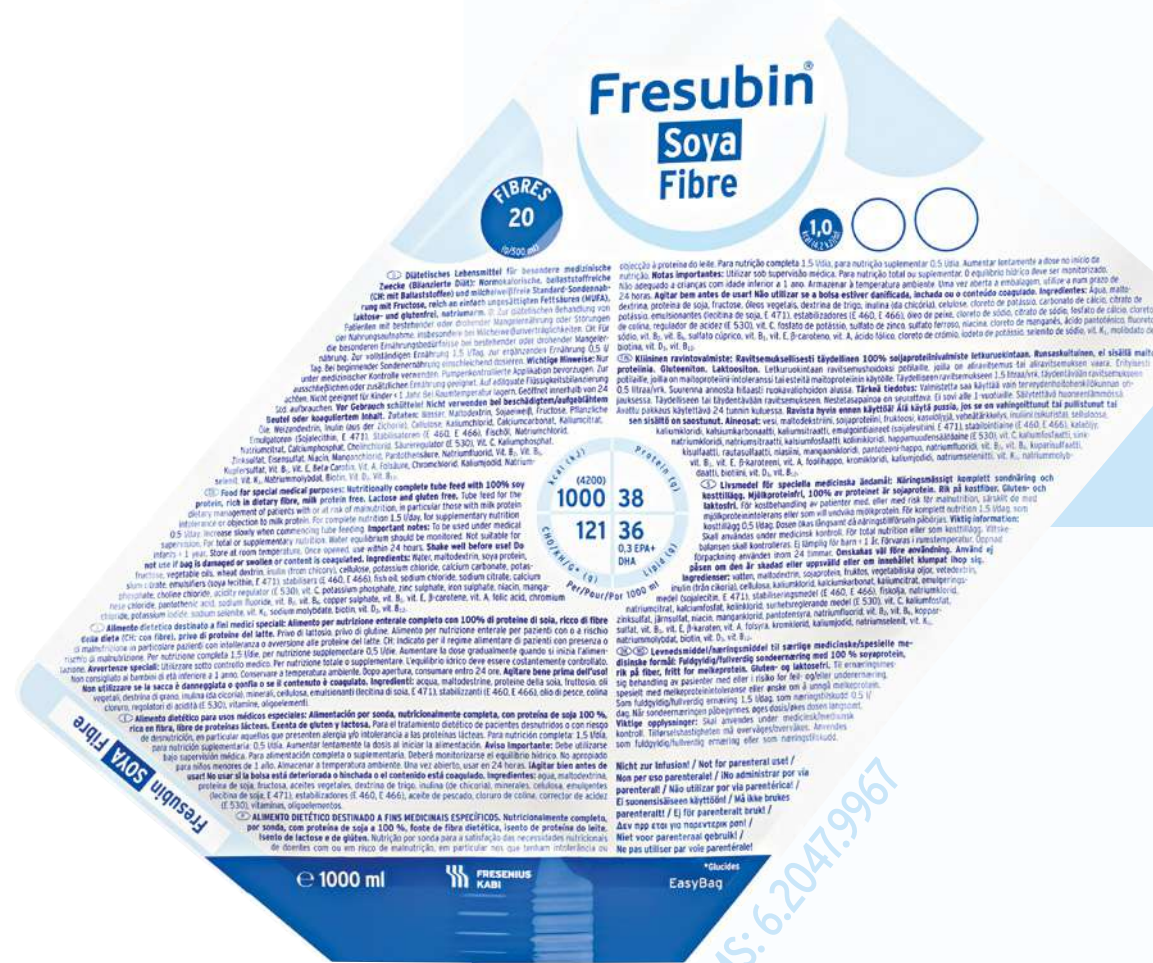

1.0kcal/mL

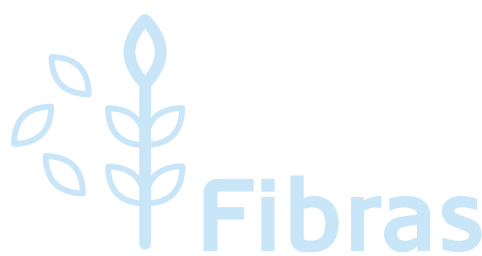
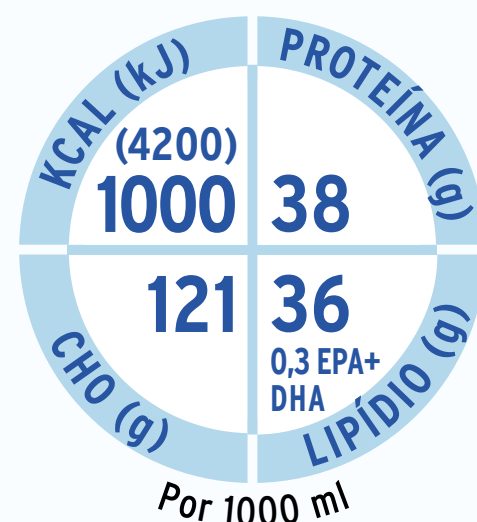

Descrição		Fórmula padrão para uso enteral	
Sugestão de Uso*		Risco nutricional ou desnutrição leve associada ou não à alergia à proteína do leite ou preferência por proteína vegetal.	
Densidade Calórica (kcal/mL)		1,0 kcal/mL	
Distribuição Calórica (P / CHO / L)		15% / 53% / 32%	
Proteína (g/100mL)		3,8g	
Carboidrato (g/100mL)		12,1g	
Fibras (g/100mL / Sol:Insol)		2g / 80:20	
Lipídio (g/100mL)		3,6g	
Fontes de Nutrientes:	Carboidrato	Maltodextrina (68%) e Frutose (32%)	
	Fibras	Fibra de Trigo (45%) Inulina (35%) Celulose Microcristalina (20%)	
	Proteína	Proteína Isolada de Soja (100%)	
	Lipídio	Óleo de Canola (35%) Óleo de Girassol (33%) Óleo de Soja (23%), TCM (6%) Óleo de Peixe (3%)	
PERFIL LIPÍDICO:	AG Láurico, Mirístico e Palmítico (g/100mL / %VCT)**	0,22g / 1,9%	
	TCM (g/100mL / %VCT)	0,19g / 1,7%	
	MUFAS (g/100mL / %VCT)	1,97g / 17,7%	
	PUFAS (g/100mL / %VCT)	0,92g / 8,2%	
	EPA + DHA (g/100mL)	0,03g / 0,27%	
	Relação ω6:ω3	4,4:1	
	Informações Adicionais:	Sódio (mg/100mL)	100mg
Potássio (mg/100mL)		133mg	
Rel. Kcal não proteicas/gN		122:1	
Nutrientes Especiais		EPA e DHA, β-Caroteno.	
Osmolaridade (mOsm/L)		410	
Apresentação		EasyBag 1000mL	
Sabores		Isento	





(\*) Indicações sugeridas de acordo com as recomendações nutricionais presentes em guidelines e artigos científicos referente às situações clínicas descritas.

Para mais informações, consulte nosso site.  
 (\*\*) Ácidos Graxos Saturados: Láurico, Mirístico e Palmítico - De acordo com o limite de até 10% do VET do produto, conforme RDC nº 21/2015.

# Fresubin® 1.2 HP Fibre

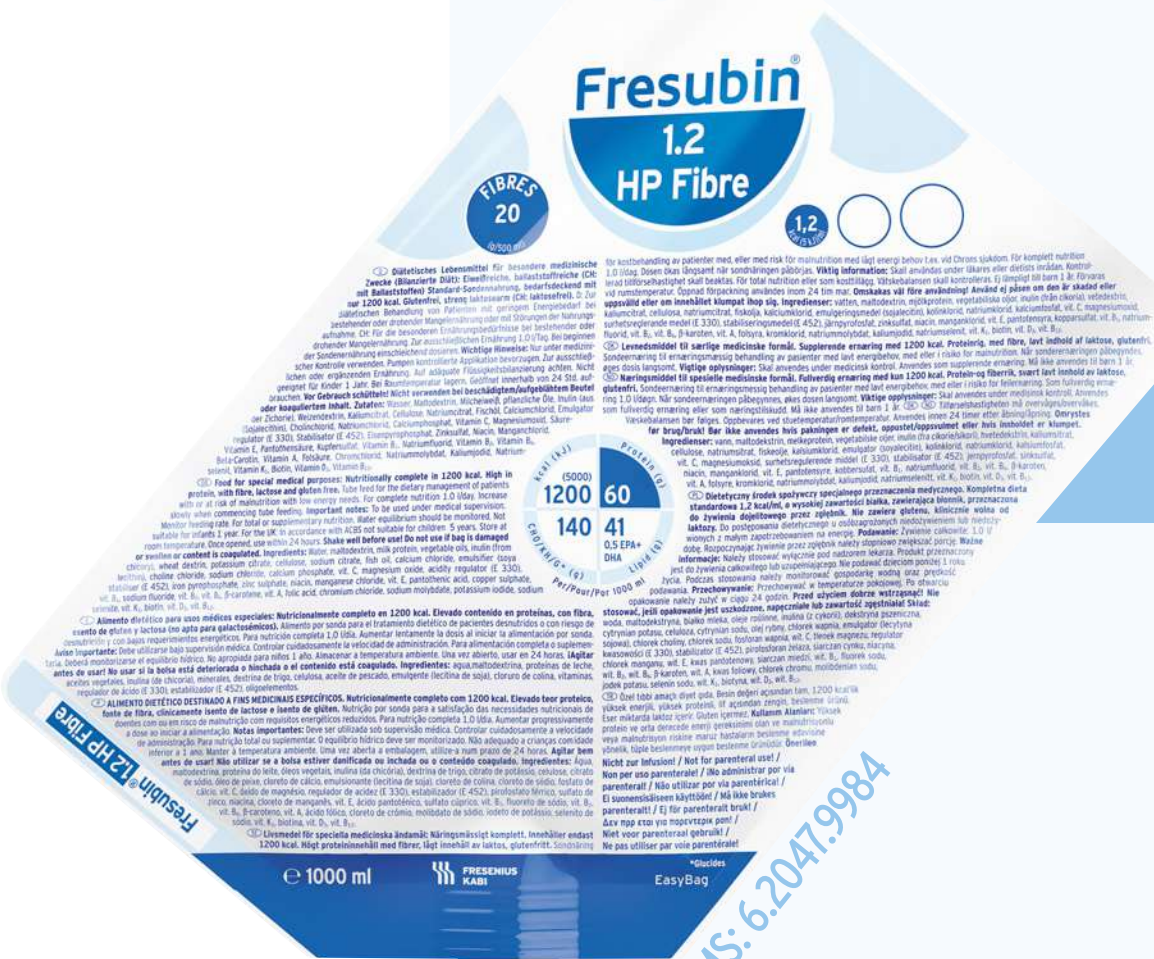

1.2kcal/mL

High Protein

Fibras

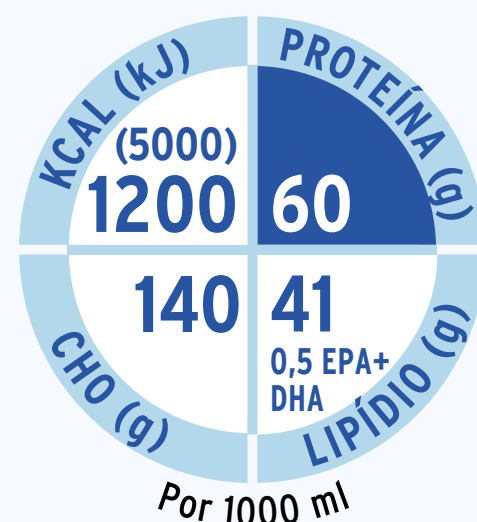

Descrição		Fórmula modificada para uso enteral	
Sugestão de Uso*		Necessidades aumentadas de proteína: Idosos, distúrbios neurológicos.	
Densidade Calórica (kcal/mL)		1,2 kcal/mL	
Distribuição Calórica (P / CHO / L)		20% / 50% / 30%	
Proteína (g/100mL)		6g	
Carboidrato (g/100mL)		14g	
Fibras (g/100mL / Sol:Insol)		2g / 80:20	
Lipídio (g/100mL)		4,1g	
Fontes de Nutrientes:	Carboidrato	Maltodextrina (100%)	
	Fibras	Inulina (50%) Fibra de Trigo (33%) Celulose Microcristalina (17%)	
	Proteína	Caseinato (100%)	
PERFIL LIPÍDICO:	AG Láurico, Mirístico e Palmítico (g/100mL / %VCT)**	0,19g / 1,4%	
	TCM (g/100mL / %VCT)	---	
	MUFAS (g/100mL / %VCT)	2,6g / 19,6%	
	PUFAS (g/100mL / %VCT)	0,96g / 7,2%	
	EPA + DHA (g/100mL)	0,05g / 0,37%	
Informações Adicionais:	Relação ω6:ω3	02:01	
	Sódio (mg/100mL)	115mg	
	Potássio (mg/100mL)	223mg	
	Rel. Kcal não proteicas/gN	99:1	
	Nutrientes Especiais	EPA & DHA, β-Caroteno.	
	Osmolaridade (mOsm/L)	320	
	Apresentação	EasyBag 1000mL	
Sabores	Isento		





(\*) Indicações sugeridas de acordo com as recomendações nutricionais presentes em guidelines e artigos científicos referente às situações clínicas descritas.

Para mais informações, consulte nosso site.  
 (\*\*) Ácidos Graxos Saturados: Láurico, Mirístico e Palmítico - De acordo com o limite de até 10% do VET do produto, conforme RDC nº 21/2015.



# Fresubin® Energy

## 1.5kcal/mL

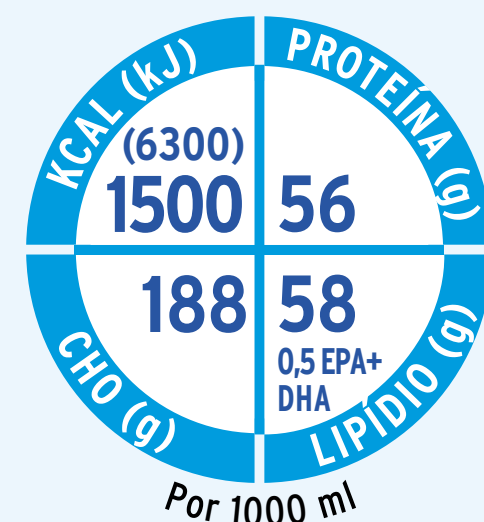

Descrição		Fórmula padrão para uso enteral	
Sugestão de Uso*		Desnutrição moderada a grave com necessidades calóricas elevadas.	
Densidade Calórica (kcal/mL)		1,5 kcal/mL	
Distribuição Calórica (P / CHO / L)		15% / 50% / 35%	
Proteína (g/100mL)		5,6g	
Carboidrato (g/100mL)		18,8g	
Fibras (g/100mL / Sol:Insol)		---	
Lipídio (g/100mL)		5,8g	
Fontes de Nutrientes:	Carboidrato	Maltodextrina (100%)	
	Fibras	---	
	Proteína	Caseinato (80%) Proteína do Soro do Leite (20%)	
PERFIL LIPÍDICO:	Lipídio	Óleo de Girassol (31%) Óleo de Canola (26%) Óleo de Soja (22%), TCM (18%) Óleo de Peixe (3%)	
	AG Láurico, Mirístico e Palmítico (g/100mL / %VCT)**	0,32g / 1,9%	
	TCM (g/100mL / %VCT)	0,95g / 5,7%	
	MUFAS (g/100mL / %VCT)	2,62g / 15,7%	
	PUFAS (g/100mL / %VCT)	1,35g / 8,1%	
	EPA + DHA (g/100mL)	0,05g / 0,3%	
Informações Adicionais:	Relação ω6:ω3	04:01	
	Sódio (mg/100mL)	100mg	
	Potássio (mg/100mL)	200mg	
	Rel. Kcal não proteicas/gN	145:1	
	Nutrientes Especiais	EPA & DHA, β-Caroteno.	
	Osmolaridade (mOsm/L)	345	
	Apresentação	EasyBag 500 e 1000mL	
Sabores	Isento		



(\*) Indicações sugeridas de acordo com as recomendações nutricionais presentes em guidelines e artigos científicos referente às situações clínicas descritas.

Para mais informações, consulte nosso site.  
 (\*\*\*) Ácidos Graxos Saturados: Láurico, Mirístico e Palmítico - De acordo com o limite de até 10% do VET do produto, conforme RDC nº 21/2015.

# Fresubin® Energy Fibre

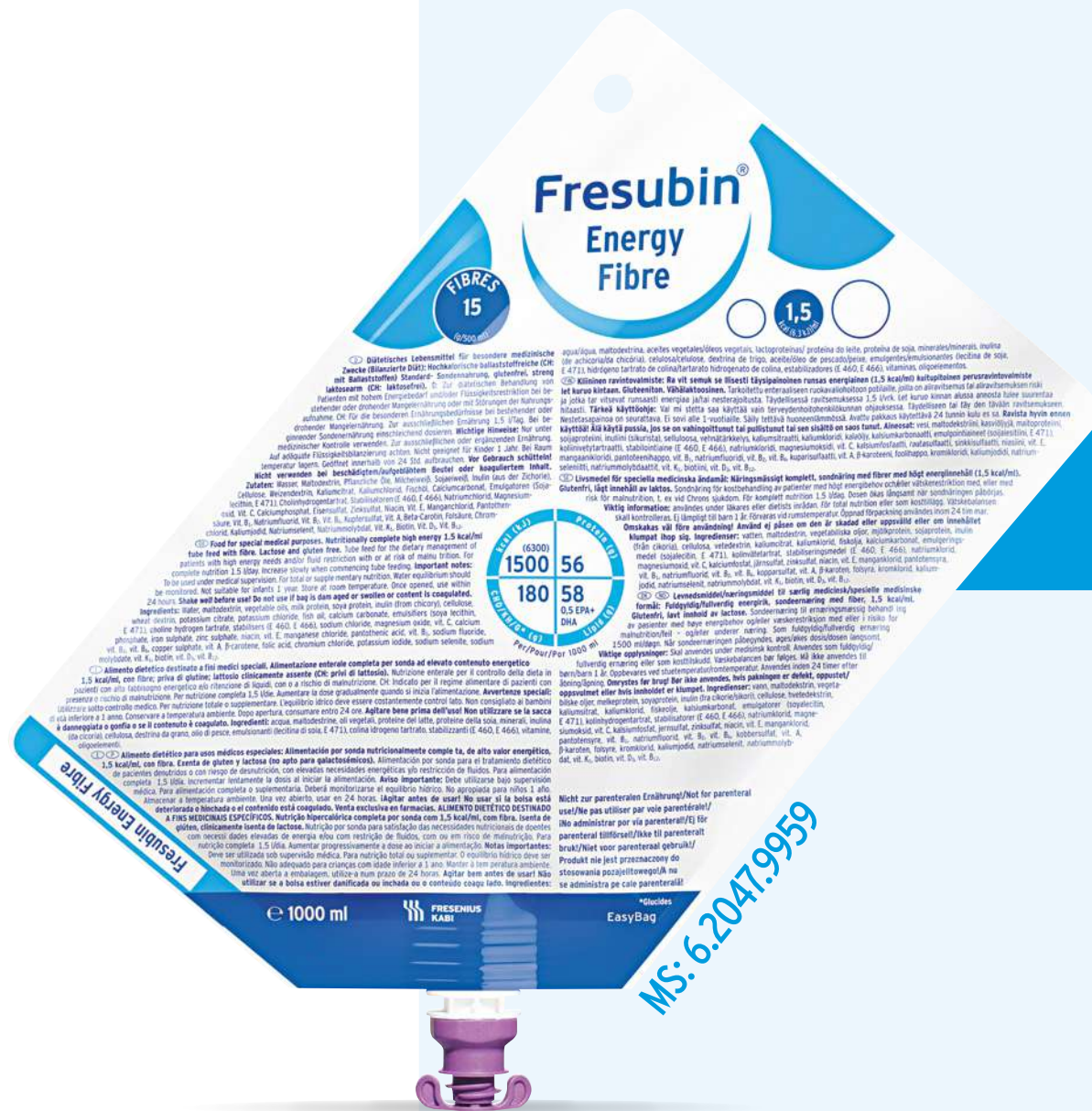

## 1.5kcal/mL

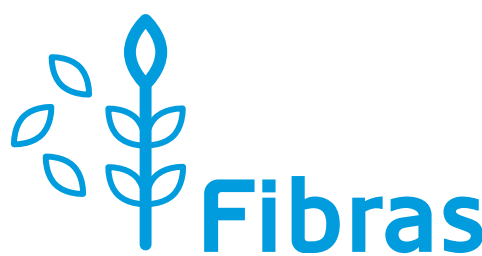
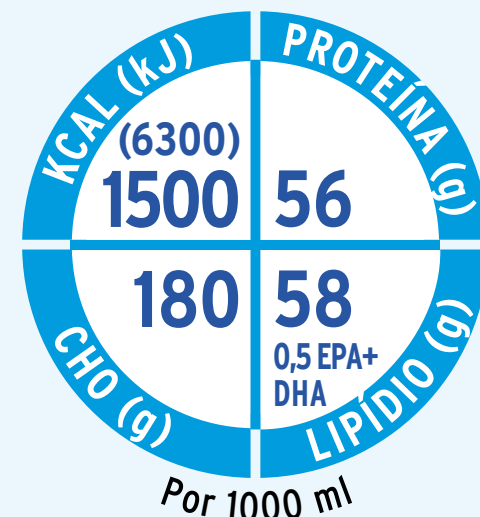

		Descrição	Fórmula padrão para uso enteral
		Sugestão de Uso*	Desnutrição moderada a grave com necessidades calóricas elevadas, TNE prolongada e regularização do trânsito intestinal.
		Densidade Calórica (kcal/mL)	1,5 kcal/mL
		Distribuição Calórica (P / CHO / L)	15% / 50% / 35%
		Proteína (g/100mL)	5,6g
		Carboidrato (g/100mL)	18g
		Fibras (g/100mL / Sol:Insol)	1,5g / 62:38
		Lipídio (g/100mL)	5,8g
Fontes de Nutrientes:	Carboidrato		Maltodextrina (100%)
	Fibras		Inulina (45%) Celulose Microcristalina (38%) e Fibra de Trigo (17%)
	Proteína		Caseinato (51%) Proteína Isolada de Soja (49%)
	Lipídio		Óleo de Girassol (31%) Óleo de Canola (26%) Óleo de Soja (22%), TCM (18%) Óleo de Peixe (3%)
PERFIL LIPÍDICO:	AG Láurico, Mirístico e Palmítico (g/100mL / %VCT)**		0,32g / 1,9%
	TCM (g/100mL / %VCT)		0,95g / 5,7%
	MUFAS (g/100mL / %VCT)		2,62g / 15,7%
	PUFAS (g/100mL / %VCT)		1,35g / 8,1%
	EPA + DHA (g/100mL)		0,05g / 0,3%
	Relação ω6:ω3		04:01
Informações Adicionais:	Sódio (mg/100mL)		100mg
	Potássio (mg/100mL)		200mg
	Rel. Kcal não proteicas/gN		141:1
	Nutrientes Especiais		EPA & DHA, β-Caroteno.
	Osmolaridade (mOsm/L)		350
	Apresentação		EasyBag 500 e 1000mL
		Sabores	Isento



(\*) Indicações sugeridas de acordo com as recomendações nutricionais presentes em guilelines e artigos científicos referente às situações clínicas descritas.

Para mais informações, consulte nosso site.  
 (\*\*) Ácidos Graxos Saturados: Láurico, Mirístico e Palmítico - De acordo com o limite de até 10% do VET do produto, conforme RDC nº 21/2015.

# Fresubin® HP Energy



## 1.5kcal/mL

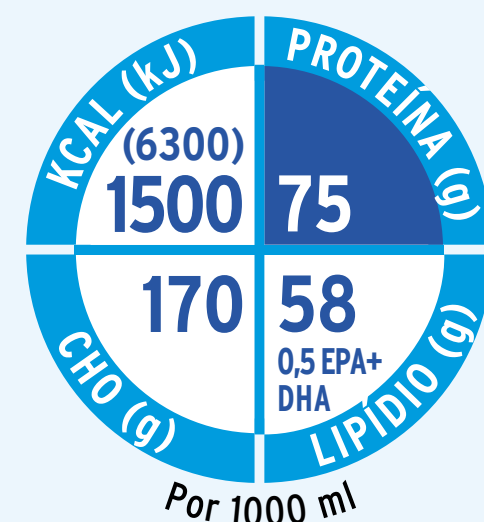

Descrição		Fórmula modificada para uso enteral	
Sugestão de Uso*		Desnutrição proteico-calórica com necessidade proteica elevada: paciente grave de UTI (Trauma, sepse, queimados).	
Densidade Calórica (kcal/mL)		1,5 kcal/mL	
Distribuição Calórica (P / CHO / L)		20% / 45% / 35%	
Proteína (g/100mL)		7,5g	
Carboidrato (g/100mL)		17g	
Fibras (g/100mL / Sol:Insol)		---	
Lipídio (g/100mL)		5,8g	
Fontes de Nutrientes:	Carboidrato	Maltodextrina (100%)	
	Fibras	---	
	Proteína	Caseinato (80%) Proteína do Soro do Leite (20%)	
PERFIL LIPÍDICO:	Lipídio	TCM (57%) Óleo de Soja (37%) Óleo de Linhaça (2,5%) Óleo de Peixe (3,5%)	
	AG Láurico, Mirístico e Palmítico (g/100mL / %VCT)**	0,29g / 1,7%	
	TCM (g/100mL / %VCT)	3,1g / 18,6%	
	MUFAS (g/100mL / %VCT)	0,58g / 3,5%	
	PUFAS (g/100mL / %VCT)	1,4g / 8,4%	
	EPA + DHA (g/100mL)	0,06g / 0,36%	
Informações Adicionais:	Relação ω6:ω3	04:01	
	Sódio (mg/100mL)	120mg	
	Potássio (mg/100mL)	234mg	
	Rel. Kcal não proteicas/gN	102:1	
	Nutrientes Especiais	EPA & DHA, β-Caroteno.	
	Osmolaridade (mOsm/L)	300	
	Apresentação	EasyBag 500 e 1000mL	
	Sabores	Isento	



(\*) Indicações sugeridas de acordo com as recomendações nutricionais presentes em guidelines e artigos científicos referente às situações clínicas descritas.

Para mais informações, consulte nosso site.  
 (\*\*) Ácidos Graxos Saturados: Láurico, Mirístico e Palmítico - De acordo com o limite de até 10% do VET do produto, conforme RDC nº 21/2015.

# Fresubin® HP Energy Fibre

## 1.5kcal/mL

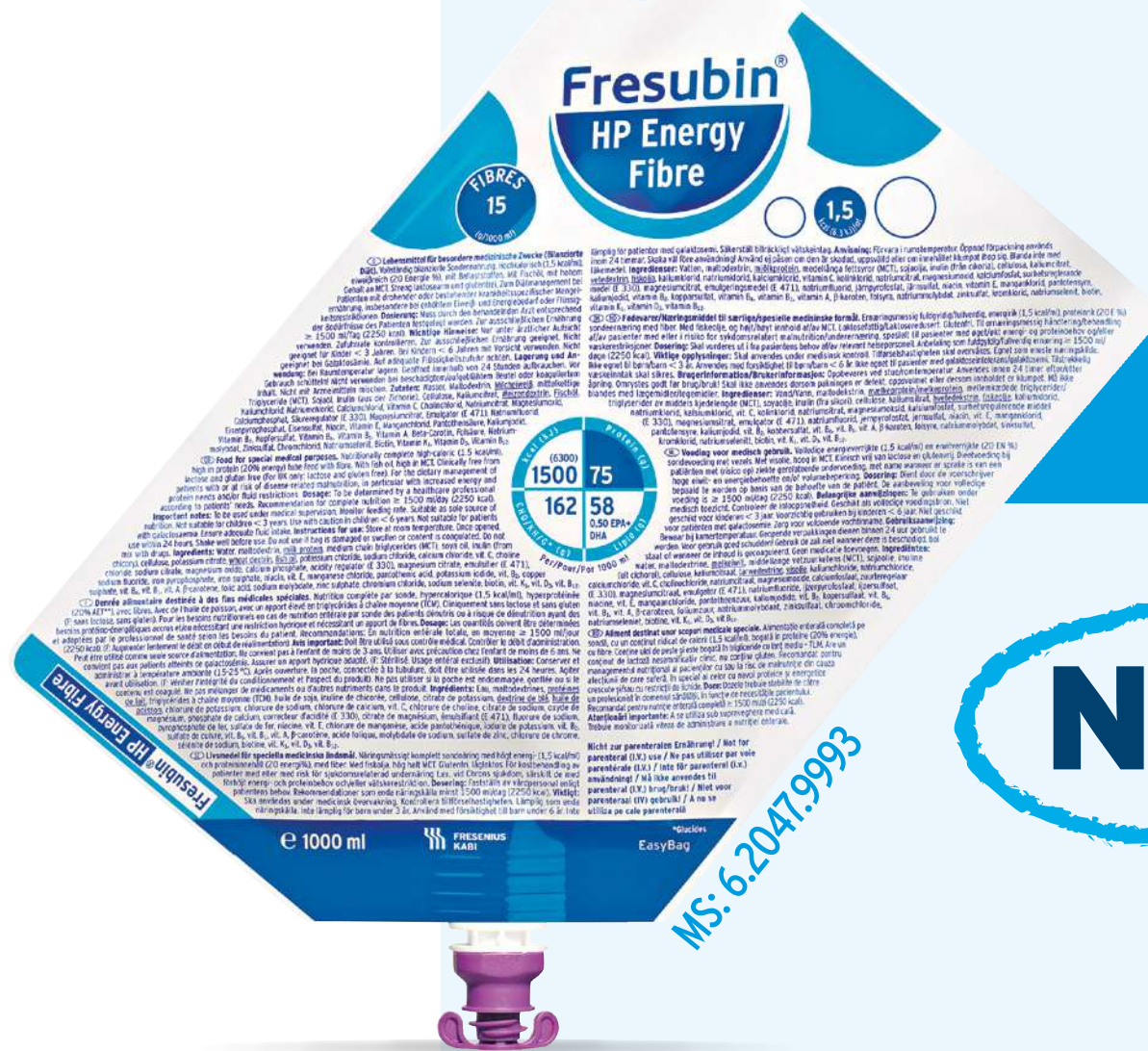

# NOVO

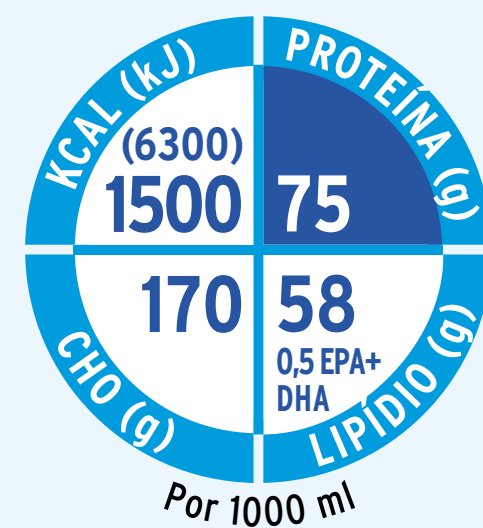

Descrição		Fórmula modificada para uso enteral	
Sugestão de Uso*		Pacientes com necessidades calórico-proteicas elevadas, e que se beneficiem do acréscimo de fibras, especialmente as solúveis.	
Densidade Calórica (kcal/mL)		1,5 kcal/mL	
Distribuição Calórica (P / CHO / L)		20% / 45% / 35%	
Proteína (g/100mL)		7,5g	
Carboidrato (g/100mL)		16,2g	
Fibras (g/100mL / Sol:Insol)		1,5 / 61:39	
Lipídio (g/100mL)		5,8g	
Fontes de Nutrientes:	Carboidrato	Maltodextrina (100%)	
	Fibras	Inulina (45%) Celulose Microcristalina (38%) Fibra de Trigo (17%)	
	Proteína	Caseinato (80%) Proteína do Soro do Leite (20%)	
PERFIL LIPÍDICO:	AG Láurico, Mirístico e Palmítico (g/100mL / %VCT)**	0,29g / 1,7%	
	TCM (g/100mL / %VCT)	3,3g / 20%	
	MUFAS (g/100mL / %VCT)	0,4 / 2%	
	PUFAS (g/100mL / %VCT)	1,5g / 9%	
	EPA + DHA (g/100mL)	0,05g	
Informações Adicionais:	Relação ω6:ω3	06:01	
	Sódio (mg/100mL)	95mg	
	Potássio (mg/100mL)	234mg	
	Rel. Kcal não proteicas/gN	99,5:1	
	Nutrientes Especiais	EPA & DHA, β-Caroteno.	
	Osmolaridade (mOsm/L)	360	
	Apresentação	EasyBag 1000mL	
Sabores		Isento	



(\*) Indicações sugeridas de acordo com as recomendações nutricionais presentes em guidelines e artigos científicos referente às situações clínicas descritas.

Para mais informações, consulte nosso site.  
 (\*\*) Ácidos Graxos Saturados: Láurico, Mirístico e Palmítico - De acordo com o limite de até 10% do VET do produto, conforme RDC nº 21/2015.

# Fresubin® 2 kcal HP



## 2.0kcal/mL

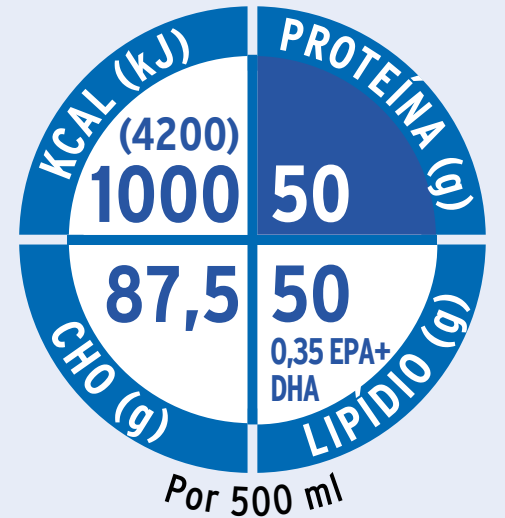

## Descrição

**Sugestão de Uso\***

**Fórmula modificada para uso enteral**

Pacientes graves de UTI, associada à necessidade proteica elevada e restrição hídrica severa (Ex. DPOC, COVID19, ICC, obeso crítico, IRA, trauma e sepse).

Densidade Calórica (kcal/mL)	2,0 kcal/mL
Distribuição Calórica (P / CHO / L)	20% / 35% / 45%
Proteína (g/100mL)	10g
Carboidrato (g/100mL)	17,5g
Fibras (g/100mL / Sol:Insol)	---
Lipídio (g/100mL)	10g

Fontes de Nutrientes:	Carboidrato	Xarope de Glicose (97%) Maltodextrina (3%)
	Fibras	---
	Proteína	Caseinato (92%) Proteína do Soro do Leite (8%)

PERFIL LIPÍDICO:	AG Láurico, Mirístico e Palmítico (g/100mL / %VCT)**	0,38g / 1,7%
	TCM (g/100mL / %VCT)	2,3g / 10,3%
	MUFAS (g/100mL / %VCT)	5,07g / 22,8%
	PUFAS (g/100mL / %VCT)	1,51g / 6,8%
	EPA + DHA (g/100mL)	0,07g / 0,31%
	Relação ω6:ω3	2,5:1

Informações Adicionais:	Sódio (mg/100mL)	60mg
	Potássio (mg/100mL)	170mg
	Rel. Kcal não proteicas/gN	102:1
	Nutrientes Especiais	EPA & DHA, β-Caroteno.
	Osmolaridade (mOsm/L)	410
	Apresentação	EasyBag 500mL
	Sabores	Isento



(\*) Indicações sugeridas de acordo com as recomendações nutricionais presentes em guidelines e artigos científicos referente às situações clínicas descritas.

Para mais informações, consulte nosso site.  
 (\*\*) Ácidos Graxos Saturados: Láurico, Mirístico e Palmítico - De acordo com o limite de até 10% do VET do produto, conforme RDC nº 21/2015.

# Fresubin® 2 kcal HP Fibre

## 2.0kcal/mL

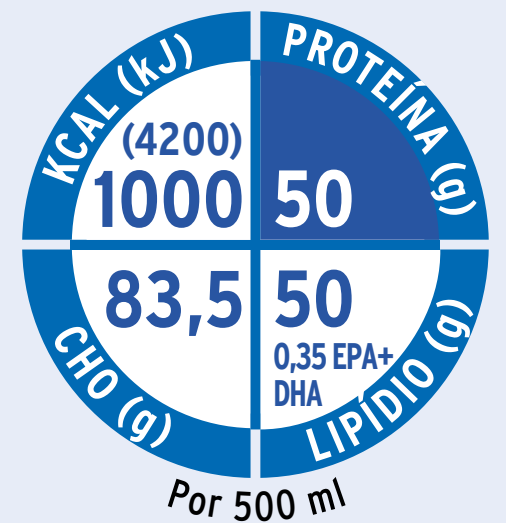
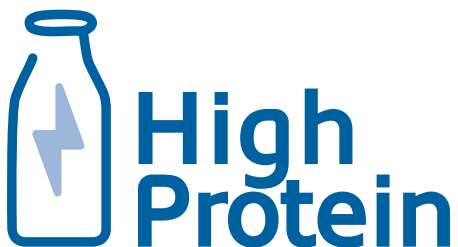

Descrição		Fórmula modificada para uso enteral	
Sugestão de Uso*		Pacientes com necessidades calórica-proteicas elevadas e restrição hídrica severa (Ex. DPOC, cardiopatias) e regularização do trânsito intestinal.	
Densidade Calórica (kcal/mL)		2,0 kcal/mL	
Distribuição Calórica (P / CHO / L)		20% / 35% / 45%	
Proteína (g/100mL)		10g	
Carboidrato (g/100mL)		16,7g	
Fibras (g/100mL / Sol:Insol)		1,5g / 63:37	
Lipídio (g/100mL)		10g	
Fontes de Nutrientes:	Carboidrato	Xarope de Glicose (97%) Maltodextrina (3%)	
	Fibras	Inulina (45%) Celulose Microcristalina (36%)Fibra de Trigo (19%)	
	Proteína	Caseinato (92%) Proteína do Soro do Leite (8%)	
PERFIL LIPÍDICO:	AG Láurico, Mirístico e Palmítico (g/100mL / %VCT)**	0,38g / 1,7%	
	TCM (g/100mL / %VCT)	2,3g / 10,3%	
	MUFAS (g/100mL / %VCT)	5,07g / 22,8%	
	PUFAS (g/100mL / %VCT)	1,51g / 6,8%	
	EPA + DHA (g/100mL)	0,07g / 0,31%	
Informações Adicionais:	Relação ω6:ω3	2,5:1	
	Sódio (mg/100mL)	60mg	
	Potássio (mg/100mL)	170mg	
	Rel. Kcal não proteicas/gN	100:1	
	Nutrientes Especiais	EPA & DHA, β-Caroteno.	
	Osmolaridade (mOsm/L)	410	
	Apresentação	EasyBag 500mL	
Sabores	Isento		





(\*) Indicações sugeridas de acordo com as recomendações nutricionais presentes em guidelines e artigos científicos referente às situações clínicas descritas.

Para mais informações, consulte nosso site.  
 (\*\*) Ácidos Graxos Saturados: Láurico, Mirístico e Palmítico - De acordo com o limite de até 10% do VET do produto, conforme RDC nº 21/2015.



## 1.0kcal/mL

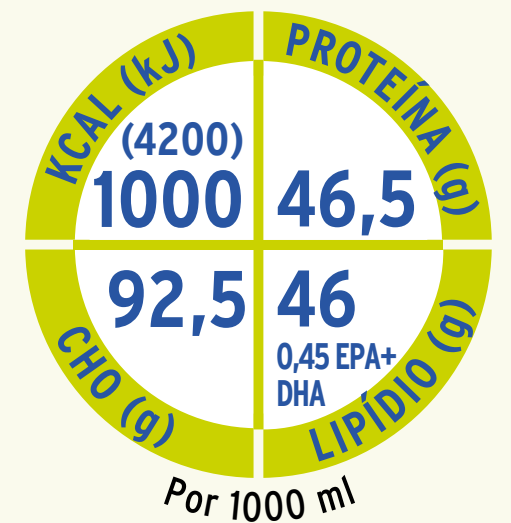

Descrição		Fórmula modificada para uso enteral	
Sugestão de Uso*		Pacientes diabéticos crônicos, tolerância à glicose alterada.	
Densidade Calórica (kcal/mL)		1,0 kcal/mL	
Distribuição Calórica (P / CHO / L)		18,6% / 40% / 41,4%	
Proteína (g/100mL)		4,65g	
Carboidrato (g/100mL)		9,25g	
Fibras (g/100mL / Sol:Insol)		1,5g / 74:26	
Lipídio (g/100mL)		4,6g	
Fontes de Nutrientes:	Carboidrato	Maltodextrina (43%), Amido de Tapioca (33%)Frutose (24%)	
	Fibras	Fibra de Tapioca (79%) Celulose Microcristalina (21%)	
	Proteína	Caseinato (92%) Proteína do Soro do Leite (8%)	
PERFIL LIPÍDICO:	Lipídio	Óleo de Girassol (54%) Óleo de Canola (43%) Óleo de Peixe (3%)	
	AG Láurico, Mirístico e Palmítico (g/100mL / %VCT)**	0,21g / 1,9%	
	TCM (g/100mL / %VCT)	---	
	MUFAS (g/100mL / %VCT)	3,3g / 29,7%	
	PUFAS (g/100mL / %VCT)	0,96g / 8,6%	
	EPA + DHA (g/100mL)	0,045g / 0,4%	
Informações Adicionais:	Relação ω6:ω3	03:01	
	Sódio (mg/100mL)	85mg	
	Potássio (mg/100mL)	143mg	
	Rel. Kcal não proteicas/gN	107:1	
	Nutrientes Especiais	EPA & DHA, β-Caroteno.	
	Osmolaridade (mOsm/L)	385	
	Apresentação	EasyBag 1000mL	
Sabores	Isento		



(\*) Indicações sugeridas de acordo com as recomendações nutricionais presentes em guidelines e artigos científicos referente às situações clínicas descritas.

Para mais informações, consulte nosso site.  
 (\*\*) Ácidos Graxos Saturados: Láurico, Mirístico e Palmítico - De acordo com o limite de até 10% do VET do produto, conforme RDC nº 21/2015.

# Diben 1.5 kcal HP



1.5kcal/mL

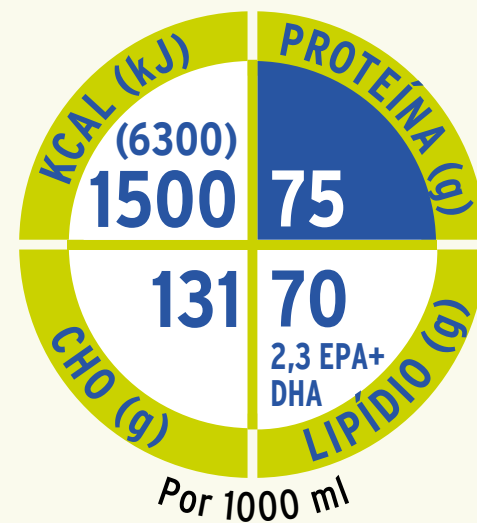

Descrição		Fórmula modificada para uso enteral	
Sugestão de Uso*		Diabetes Mellitus tipo 1 e 2 com necessidades elevadas, tolerância à glicose alterada, hiperglicemia induzida por estresse e variabilidade glicêmica na UTI.	
Densidade Calórica (kcal/mL)		1,5 kcal/mL	
Distribuição Calórica (P / CHO / L)		20% / 38% / 42%	
Proteína (g/100mL)		7,5g	
Carboidrato (g/100mL)		13,1g	
Fibras (g/100mL / Sol:Insol)		2,3g / 78:22	
Lipídio (g/100mL)		7g	
Fontes de Nutrientes:	Carboidrato	Isomaltulose (35%), Amido de Tapioca (29%), Maltodextrina (26%) e Frutose (10%)	
	Fibras	Fibra de Tapioca (56,4%) Inulina (21,8%) Celulose Microcristalina (21,8%)	
	Proteína	Caseinato (80%) Proteína do Soro do Leite (20%)	
PERFIL LIPÍDICO:	Lipídio	Óleo de Girassol de Alto Teor Oleico (39%), Óleo de Canola (21,5%), TCM (17%), Óleo de Soja (11,5%) e Óleo de Peixe (11%)	
	AG Láurico, Mirístico e Palmítico (g/100mL / %VCT)**	0,4g / 2,4%	
	TCM (g/100mL / %VCT)	1,2g / 7%	
	MUFAS (g/100mL / %VCT)	3,68g / 22%	
	PUFAS (g/100mL / %VCT)	1,5g / 9%	
	EPA + DHA (g/100mL)	0,23g / 1,4%	
Informações Adicionais:	Relação ω6:ω3	2,4:1	
	Sódio (mg/100mL)	55mg	
	Potássio (mg/100mL)	180mg	
	Rel. Kcal não proteicas/gN	98:1	
	Nutrientes Especiais	EPA & DHA, β-Caroteno.	
	Osmolaridade (mOsm/L)	450	
	Apresentação	EasyBag 500 e 1000mL	
Sabores	Isento		

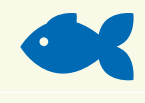



(\*) Indicações sugeridas de acordo com as recomendações nutricionais presentes em guidelines e artigos científicos referente às situações clínicas descritas.

Para mais informações, consulte nosso site.  
 (\*\*) Ácidos Graxos Saturados: Láurico, Mirístico e Palmítico - De acordo com o limite de até 10% do VET do produto, conforme RDC nº 21/2015.

# Reconvan®



## 1.0kcal/mL

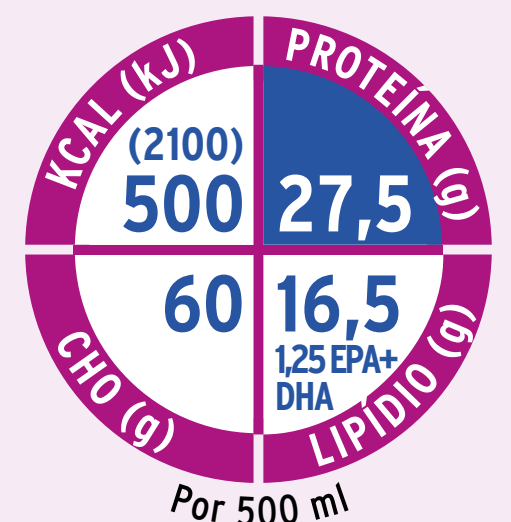

## Imuno moduladora

		Descrição	Fórmula modificada para uso enteral
		Sugestão de Uso*	Perioperatório de cirurgias de grande porte, situações que necessitam de aceleração do processo de cicatrização (Ex.: Trauma e queimados).
		Densidade Calórica (kcal/mL)	1,0 kcal/mL
		Distribuição Calórica (P / CHO / L)	22% / 48% / 30%
		Proteína (g/100mL)	5,5g
		Carboidrato (g/100mL)	12g
		Fibras (g/100mL / Sol:Insol)	---
		Lipídio (g/100mL)	3,3g
Fontes de Nutrientes:	Carboidrato		Maltodextrina (100%)
	Fibras		---
	Proteína		Glutamina Dipeptídeo (50%), Caseinato (38%) e Arginina (12%)
PERFIL LIPÍDICO:	Lipídio		TCM (55%), Óleo de Açafraão (27%) Óleo de Peixe (15%) e Óleo de Linhaça (3%)
	AG Láurico, Mirístico e Palmítico (g/100mL / %VCT)**		0,11g / 1%
	TCM (g/100mL / %VCT)		1,9g / 17%
	MUFAS (g/100mL / %VCT)		0,2g / 2%
	PUFAS (g/100mL / %VCT)		1,1g / 10%
	EPA + DHA (g/100mL)		2,5g / 2,25%
Informações Adicionais:	Relação ω6:ω3		02:01
	Sódio (mg/100mL)		138mg
	Potássio (mg/100mL)		207mg
	Rel. Kcal não proteicas/gN		88:1
	Nutrientes Especiais		EPA & DHA, β-Caroteno, Glutamina e Arginina.
	Osmolaridade (mOsm/L)		270
	Apresentação		EasyBag 500mL
Sabores		Isento	



(\*) Indicações sugeridas de acordo com as recomendações nutricionais presentes em guidelines e artigos científicos referente às situações clínicas descritas.

Para mais informações, consulte nosso site.  
 (\*\*) Ácidos Graxos Saturados: Láurico, Mirístico e Palmítico - De acordo com o limite de até 10% do VET do produto, conforme RDC nº 21/2015.



# Survimed® OPD

## 1.0kcal/mL

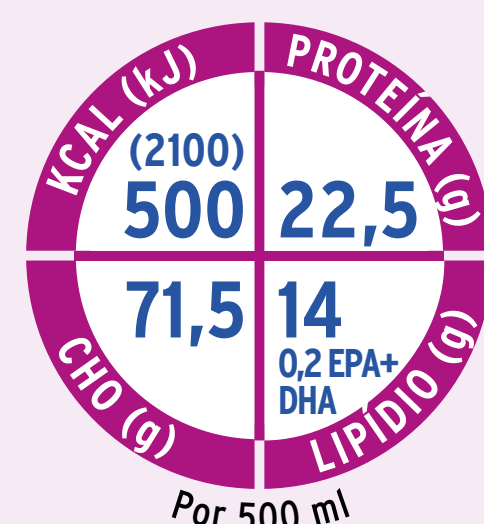

# Oligomérica

Descrição		Fórmula modificada para uso enteral	
Sugestão de Uso*		Distúrbios disabsortivos (Pancreatite, Síndrome de Intestino Curto, Doença de Crohn, Síndrome de Má Absorção e Fístulas).	
Densidade Calórica (kcal/mL)		1,0 kcal/mL	
Distribuição Calórica (P / CHO / L)		18% / 57% / 25%	
Proteína (g/100mL)		4,5g	
Carboidrato (g/100mL)		14,3g	
Fibras (g/100mL / Sol:Insol)		---	
Lipídio (g/100mL)		2,8g	
Fontes de Nutrientes:	Carboidrato	Maltodextrina (100%)	
	Fibras	---	
	Proteína	Proteína do Soro do Leite Hidrolisada (100%)	
	Lipídio	TCM (51,3%) Óleo de Canola (32%) Óleo de Açafrão (12,4%) Óleo de Peixe (4,3%)	
PERFIL LIPÍDICO:	AG Láurico, Mirístico e Palmítico (g/100mL / %VCT)**	0,1g / 0,9%	
	TCM (g/100mL / %VCT)	1,44g / 13%	
	MUFAS (g/100mL / %VCT)	0,65g / 5,8%	
	PUFAS (g/100mL / %VCT)	0,56g / 5%	
	EPA + DHA (g/100mL)	0,03g / 0,27%	
	Relação ω6:ω3	4,4:1	
	Sódio (mg/100mL)	80mg	
Informações Adicionais:	Potássio (mg/100mL)	200mg	
	Rel. Kcal não proteicas/gN	117:1	
	Nutrientes Especiais	EPA & DHA, β-Caroteno.	
	Osmolaridade (mOsm/L)	300	
	Apresentação	EasyBag 500 e 1000mL	
	Sabores	Isento	



(\*) Indicações sugeridas de acordo com as recomendações nutricionais presentes em guidelines e artigos científicos referente às situações clínicas descritas.

Para mais informações, consulte nosso site.  
 (\*\*) Ácidos Graxos Saturados: Láurico, Mirístico e Palmítico - De acordo com o limite de até 10% do VET do produto, conforme RDC nº 21/2015.

# Survimed® OPD HN

## 1.33kcal/mL



**NOVO**

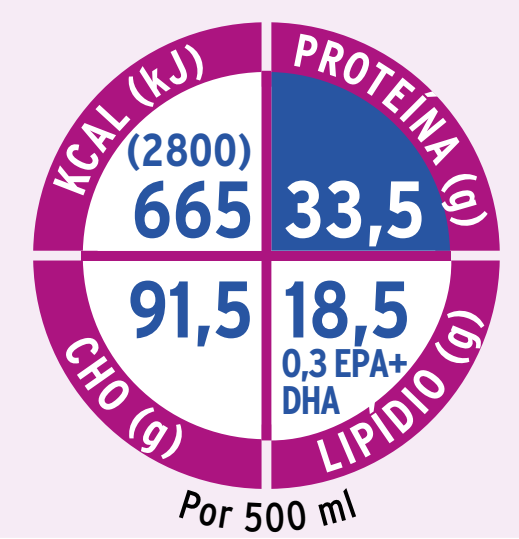

**Oligomérica**

Descrição		Fórmula modificada para uso enteral	
Sugestão de Uso*		Pacientes graves com intolerância gastrointestinal: Ex.: Diarreia persistente, Insuficiência Pancreática, Pancreatite, Doenças Inflamatórias Intestinais, Enterite associada à Quimio e Radioterapia e transição de NPT para TNE	
Densidade Calórica (kcal/mL)		1,33	
Distribuição Calórica (P / CHO / L)		20% / 55% / 25%	
Proteína (g/100mL)		6,7g	
Carboidrato (g/100mL)		18g	
Fibras (g/100mL / Sol:Insol)		---	
Lipídio (g/100mL)		3,7g	
Fontes de Nutrientes:	Carboidrato	Maltodextrina (100%)	
	Fibras	---	
	Proteína	Proteína do Soro do Leite Hidrolisada (100%)	
PERFIL LIPÍDICO:	Lipídio	TCM (52%), Óleo de Canola (29%) Óleo de Açafrão (14%) Óleo de Peixe (5%)	
	AG Láurico, Mirístico e Palmítico (g/100mL / %VCT)**	0,13g / 0,9%	
	TCM (g/100mL / %VCT)	1,92g / 13%	
	MUFAS (g/100mL / %VCT)	0,78g / 5,3%	
	PUFAS (g/100mL / %VCT)	0,82g / 5,5%	
	EPA + DHA (g/100mL)	0,06g / 0,4%	
Informações Adicionais:	Relação ω6:ω3	3,6:1	
	Sódio (mg/100mL)	135mg	
	Potássio (mg/100mL)	260mg	
	Rel. Kcal não proteicas/gN	101:1	
	Nutrientes Especiais	EPA & DHA, β-Caroteno.	
	Osmolaridade (mOsm/L)	370	
	Apresentação	EasyBag 500mL	
Sabores	Isento		



(\*) Indicações sugeridas de acordo com as recomendações nutricionais presentes em guidelines e artigos científicos referente às situações clínicas descritas.

Para mais informações, consulte nosso site.  
 (\*\*) Ácidos Graxos Saturados: Láurico, Mirístico e Palmítico - De acordo com o limite de até 10% do VET do produto, conforme RDC nº 21/2015.

# Fresubin® Hepa



1.3kcal/mL

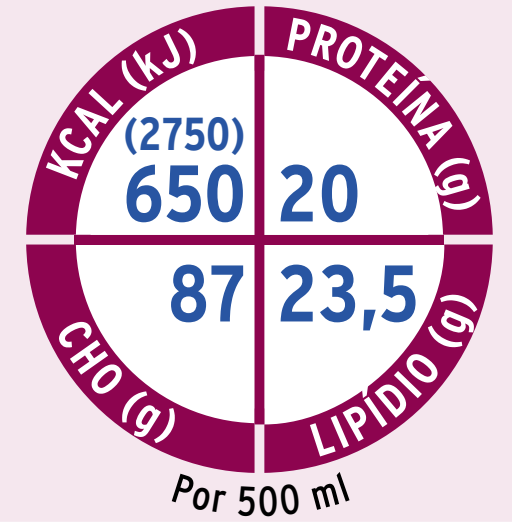

## Insuficiência Hepática

Descrição		Fórmula modificada para uso enteral
Sugestão de Uso*		Insuficiência hepática com risco ou presença de encefalopatia (cirrose hepática, pré-transplante de fígado).
Densidade Calórica (kcal/mL)		1,3 kcal/mL
Distribuição Calórica (P / CHO / L)		12% / 55% / 33%
Proteína (g/100mL)		4g
Carboidrato (g/100mL)		17,4g
Fibras (g/100mL / Sol:Insol)		1g / 0:100
Lipídio (g/100mL)		4,7g
Fontes de Nutrientes:	Carboidrato	Maltodextrina (100%)
	Fibras	Polissacarídeo da Soja (100%)
	Proteína	Proteína Isolada de Soja (34%), AACR (31%), Caseinato (27%) e Arginina (8%)
PERFIL LIPÍDICO:	Lipídio	Óleo de Canola (38,5%) TCM (36,3%) Óleo de Soja (25,2%)
	AG Láurico, Mirístico e Palmítico (g/100mL / %VCT)**	0,22g / 1,5%
	TCM (g/100mL / %VCT)	1,7g / 11,7%
	MUFAS (g/100mL / %VCT)	1,4g / 9,7%
	PUFAS (g/100mL / %VCT)	1,3g / 9%
Informações Adicionais:	EPA + DHA (g/100mL)	---
	Relação ω6:ω3	04:01
	Sódio (mg/100mL)	75mg
	Potássio (mg/100mL)	120mg
	Rel. Kcal não proteicas/gN	178:1
	Nutrientes Especiais	EPA & DHA, Arginina, β-Caroteno.
	Osmolaridade (mOsm/L)	330
Apresentação	EasyBag 500mL	
Sabores		Isento



(\* Indicações sugeridas de acordo com as recomendações nutricionais presentes em guidelines e artigos científicos referente às situações clínicas descritas.

Para mais informações, consulte nosso site.  
 (\*\*) Ácidos Graxos Saturados: Láurico, Mirístico e Palmítico - De acordo com o limite de até 10% do VET do produto, conforme RDC nº 21/2015.

# Fresubin® Lipid agora é Supportan®

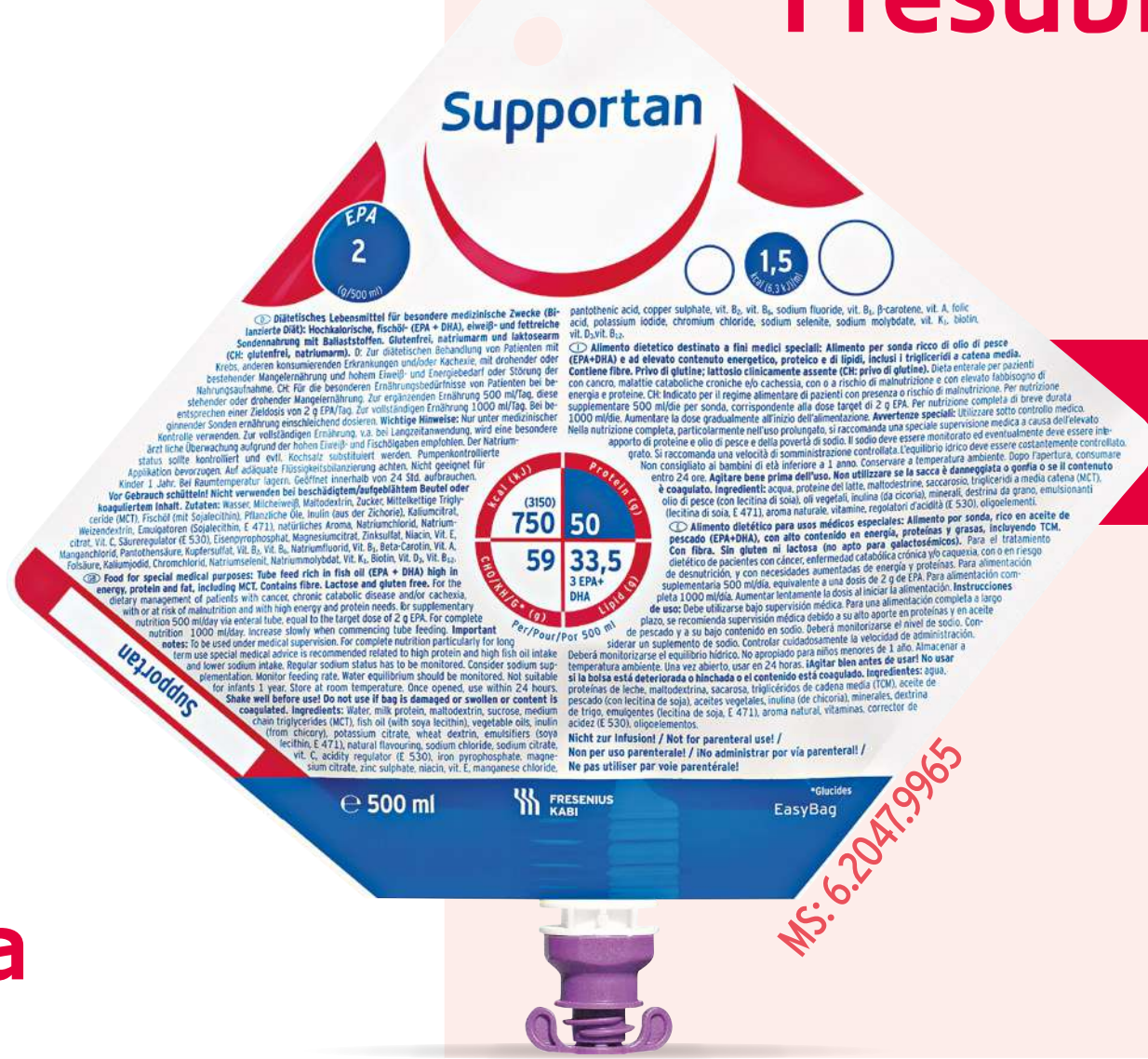

1.5kcal/mL

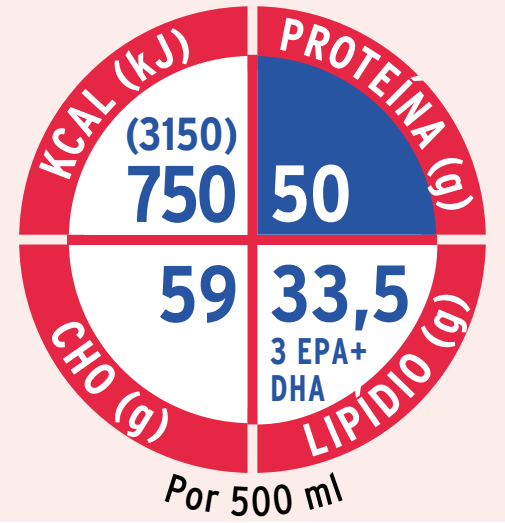

## Descrição Fórmula modificada para uso enteral

**Sugestão de Uso\*** Atende as necessidades nutricionais dos pacientes com câncer em processo de caquexia.

Densidade Calórica (kcal/mL)	1,5 Kcal/mL
Distribuição Calórica (P / CHO / L)	27% / 33% / 40%
Proteína (g/100mL)	10g
Carboidrato (g/100mL)	11,8g
Fibras (g/100mL / Sol:Insol)	1,2g / 98:2
Lipídio (g/100mL)	6,7g

Fontes de Nutrientes:	Carboidrato	Maltodextrina (57%) Sacarose (43%)
	Fibras	Inulina (83%) Fibra de Trigo (17%)
	Proteína	Caseinato (80%) Proteína do Soro do Leite (20%)
	Lipídio	TCM (34%), Óleo de Peixe (34%) Óleo de Açafrão (16,5%) Óleo de Girassol de Alto Teor Oleico (15,5%)

PERFIL LIPÍDICO:	AG Láurico, Mirístico e Palmítico (g/100mL / %VCT)**	0,6g / 3,6%
	TCM (g/100mL / %VCT)	2,3g / 13,8%
	MUFAS (g/100mL / %VCT)	1,5g / 9%
	PUFAS (g/100mL / %VCT)	1,9g / 11,4%
	EPA + DHA (g/100mL)	2,85g/500mL / 3,4%
	Relação ω6:ω3	1,5:1

Informações Adicionais:	Sódio (mg/100mL)	47,5mg
	Potássio (mg/100mL)	128mg
	Rel. Kcal não proteicas/gN	68,5:1
	Nutrientes Especiais	EPA & DHA, β-Caroteno
	Osmolaridade (mOsm/L)	340
	Apresentação	EasyBag 500mL
	Sabores	Isento



(\*) Indicações sugeridas de acordo com as recomendações nutricionais presentes em guidelines e artigos científicos referente às situações clínicas descritas.

Para mais informações, consulte nosso site.  
 (\*\*) Ácidos Graxos Saturados: Láurico, Mirístico e Palmítico - De acordo com o limite de até 10% do VET do produto, conforme RDC nº 21/2015.

# Frebini Original



## 1.0kcal/mL

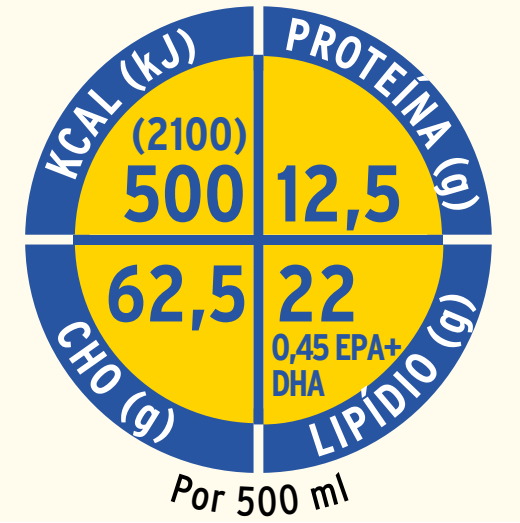

## Pediatria

		Fórmula pediátrica para uso enteral	
Descrição			
Sugestão de Uso*		Indicada para crianças de 1 a 10 anos em risco nutricional ou desnutrição leve, TNE prolongada, regularização do trânsito intestinal.	
Densidade Calórica (kcal/mL)		1,0 kcal/mL	
Distribuição Calórica (P / CHO / L)		10% / 50% / 40% /	
Proteína (g/100mL)		2,5g	
Carboidrato (g/100mL)		12,5g	
Fibras (g/100mL / Sol:Insol)		---	
Lipídio (g/100mL)		4,4g	
Fontes de Nutrientes:	Carboidrato	Maltodextrina (100%)	
	Fibras	---	
	Proteína	Caseinato (80%) Proteína do Soro do Leite (20%)	
PERFIL LIPÍDICO:	Lipídio	Óleo de Canola (74%) TCM (20%) Óleo de Peixe (6%)	
	AG Láurico, Mirístico e Palmítico (g/100mL / %VCT)**	0,21g / 1,9%	
	TCM (g/100mL / %VCT)	0,89g / 8%	
	MUFAS (g/100mL / %VCT)	2,1g / 18,9%	
	PUFAS (g/100mL / %VCT)	1,16g / 10,4%	
Informações Adicionais:	EPA + DHA (g/100mL)	0,09g / 0,8%	
	Relação ω6:ω3	1,8:1	
	Sódio (mg/100mL)	54mg	
	Potássio (mg/100mL)	100mg	
	Rel. Kcal não proteicas/gN	229:1	
	Nutrientes Especiais	EPA & DHA, β-Caroteno, Taurina, Carnitina e Mio-inositol.	
	Osmolaridade (mOsm/L)	220	
Apresentação	EasyBag 500mL		
Sabores	Isento		



(\*) Indicações sugeridas de acordo com as recomendações nutricionais presentes em guidelines e artigos científicos referente às situações clínicas descritas.

Para mais informações, consulte nosso site.  
 (\*\*) Ácidos Graxos Saturados: Láurico, Mirístico e Palmítico - De acordo com o limite de até 10% do VET do produto, conforme RDC nº 21/2015.

# Frebini® Original Fibre



1.0kcal/mL

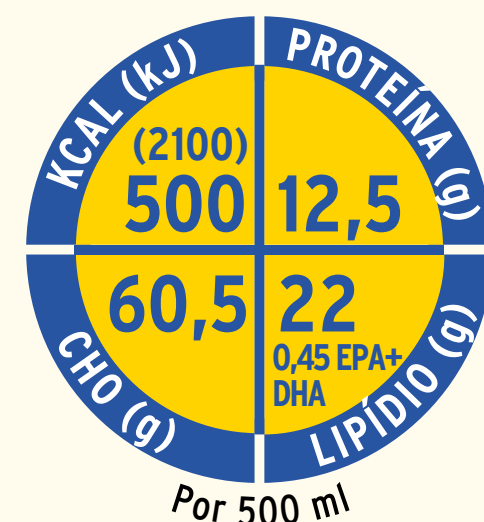

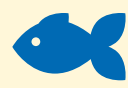
Descrição		Fórmula pediátrica para uso enteral	
Sugestão de Uso*		Indicada para crianças de 1 a 10 anos em risco nutricional ou desnutrição leve, TNE prolongada, regularização do trânsito intestinal.	
Densidade Calórica (kcal/mL)		1,0 kcal/mL	
Distribuição Calórica (P / CHO / L)		10% / 50% / 40% /	
Proteína (g/100mL)		2,5g	
Carboidrato (g/100mL)		12,5g	
Fibras (g/100mL / Sol:Insol)		---	
Lipídio (g/100mL)		4,4g	
Fontes de Nutrientes:	Carboidrato	Maltodextrina (100%)	
	Fibras	---	
	Proteína	Caseinato (80%) Proteína do Soro do Leite (20%)	
PERFIL LIPÍDICO:	Lipídio	Óleo de Canola (74%) TCM (20%) Óleo de Peixe (6%)	
	AG Láurico, Mirístico e Palmítico (g/100mL / %VCT)**	0,21g / 1,9%	
	TCM (g/100mL / %VCT)	0,89g / 8%	
	MUFAS (g/100mL / %VCT)	2,1g / 18,9%	
	PUFAS (g/100mL / %VCT)	1,16g / 10,4%	
	EPA + DHA (g/100mL)	0,09g / 0,8% 	
Informações Adicionais:	Relação ω6:ω3	1,8:1	
	Sódio (mg/100mL)	54mg	
	Potássio (mg/100mL)	100mg	
	Rel. Kcal não proteicas/gN	229:1	
	Nutrientes Especiais	EPA & DHA, β-Caroteno, Taurina, Carnitina e Mio-inositol.	
	Osmolaridade (mOsm/L)	220	
	Apresentação	EasyBag 500mL	
Sabores		Isento	



(\*) Indicações sugeridas de acordo com as recomendações nutricionais presentes em guidelines e artigos científicos referente às situações clínicas descritas.

Para mais informações, consulte nosso site.  
 (\*\*) Ácidos Graxos Saturados: Láurico, Mirístico e Palmítico - De acordo com o limite de até 10% do VET do produto, conforme RDC nº 21/2015.

# Frebini Energy



## 1.5kcal/mL

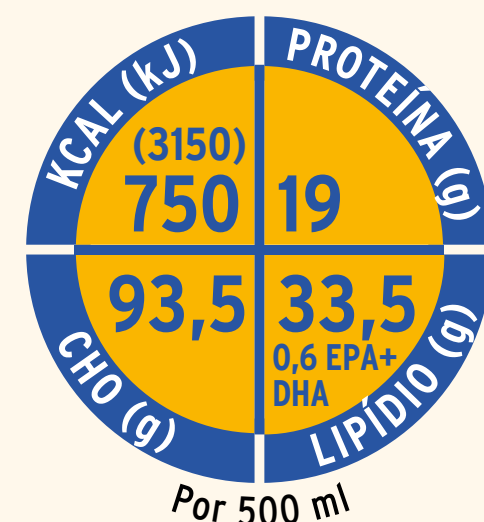

## Pediatria

Descrição		Fórmula pediátrica para uso enteral	
Sugestão de Uso*		Indicada para crianças de 1 a 10 anos com desnutrição moderada a grave com necessidade calórica elevada, associada à restrição hídrica.	
Densidade Calórica (kcal/mL)		1,5 kcal/mL	
Distribuição Calórica (P / CHO / L)		10,2% / 49,8% / 40%	
Proteína (g/100mL)		3,8g	
Carboidrato (g/100mL)		18,7g	
Fibras (g/100mL / Sol:Insol)		---	
Lipídio (g/100mL)		6,7g	
Fontes de Nutrientes:	Carboidrato	Maltodextrina (95%) Sacarose (5%)	
	Fibras	---	
	Proteína	Caseinato (80%) Proteína do Soro do Leite (20%)	
PERFIL LIPÍDICO:	Lipídio	Óleo de Canola (74%) TCM (20%) Óleo de Peixe (6%)	
	AG Láurico, Mirístico e Palmítico (g/100mL / %VCT)**	0,3g / 1,8%	
	TCM (g/100mL / %VCT)	1,34g / 8%	
	MUFAS (g/100mL / %VCT)	3,18g / 19%	
	PUFAS (g/100mL / %VCT)	1,72g / 10,3%	
	EPA + DHA (g/100mL)	0,12g / 0,7%	
Informações Adicionais:	Relação ω6:ω3	1,8:1	
	Sódio (mg/100mL)	86mg	
	Potássio (mg/100mL)	150mg	
	Rel. Kcal não proteicas/gN	227:1	
	Nutrientes Especiais	EPA & DHA, β-Caroteno, Taurina, Carnitina e Mio-inositol.	
	Osmolaridade (mOsm/L)	345	
	Apresentação	EasyBag 500mL	
Sabores	Isento		



(\*) Indicações sugeridas de acordo com as recomendações nutricionais presentes em guidelines e artigos científicos referente às situações clínicas descritas.

Para mais informações, consulte nosso site.  
 (\*\*) Ácidos Graxos Saturados: Láurico, Mirístico e Palmítico - De acordo com o limite de até 10% do VET do produto, conforme RDC nº 21/2015.

# Frebini® Energy Fibre

## 1.5kcal/mL

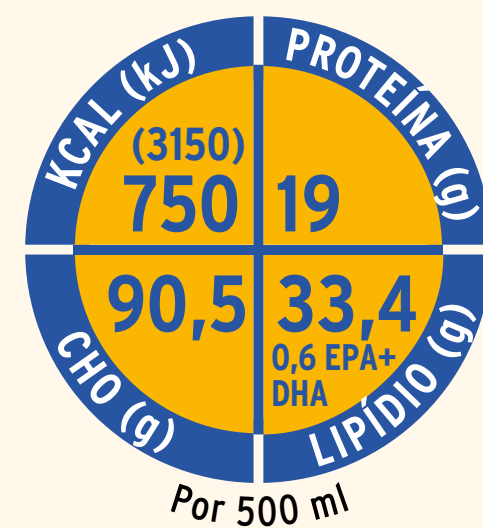

		Descrição	Fórmula pediátrica para uso enteral
		Sugestão de Uso*	Indicada para crianças de 1 a 10 anos com desnutrição moderada a grave com necessidade calórica elevada, associada à restrição hídrica e necessidade de regularização do trânsito intestinal.
		Densidade Calórica (kcal/mL)	1,5 kcal/mL
		Distribuição Calórica (P / CHO / L)	10,2% / 49,8% / 40%
		Proteína (g/100mL)	3,8g
		Carboidrato (g/100mL)	18,1g
		Fibras (g/100mL / Sol:Insol)	1,1g / 66:34
		Lipídio (g/100mL)	6,7g
Fontes de Nutrientes:	Carboidrato	Maltodextrina (94,3%) Sacarose (5,7%)	
	Fibras	Inulina (60%) Celulose Microcristalina (34%) Fibra de Trigo (6%)	
	Proteína	Caseinato (80%) Proteína do Soro do Leite (20%)	
PERFIL LIPÍDICO:	Lipídio	Óleo de Canola (74%) TCM (20%) Óleo de Peixe (6%)	
	AG Láurico, Mirístico e Palmítico (g/100mL / %VCT)**	0,3g / 1,8%	
	TCM (g/100mL / %VCT)	1,34g / 8%	
	MUFAS (g/100mL / %VCT)	3,18g / 19%	
	PUFAS (g/100mL / %VCT)	1,72g / 10,3%	
	EPA + DHA (g/100mL)	0,12g / 0,7%	
	Relação ω6:ω3	1,8:1	
Informações Adicionais:	Sódio (mg/100mL)	86mg	
	Potássio (mg/100mL)	150mg	
	Rel. Kcal não proteicas/gN	223:1	
	Nutrientes Especiais	EPA & DHA, β-Caroteno, Taurina, Carnitina e Mio-inositol.	
	Osmolaridade (mOsm/L)	345	
	Apresentação	EasyBag 500mL	
		Sabores	Isento

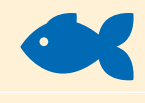



# Único Sistema Fechado

que permite **4 formas** de administração



**Bomba de Nutrição Enteral em Sistema Fechado.**



**Equipo Gravitacional dupla ou única via em Sistema Fechado.**

*Kabi*  
em casa

Escolha a forma de **administração** do **EasyBag**, clique ao lado e **assista o vídeo** explicativo.

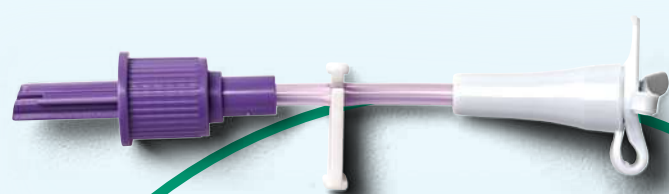

**Bolus.** Você retira a dieta diretamente do EasyBag usando o **Extensor de Bolus**.

**Fracionado no frasco de dieta usando o Fracionador de EasyBag.\***



\* Após abertura e porcionamento da dieta com o uso do Fracionador, o EasyBag deverá ser acondicionado em geladeira por até 24hs. Não se esqueça de retirar a dieta da geladeira antes da próxima administração conforme tempo orientado pelo profissional da saúde.

Após a primeira conexão do dispositivo escolhido para a administração da dieta (equipo para bomba de nutrição enteral, equipo gravitacional única ou dupla via, extensor de seringa (bolus) ou sonda), o EasyBag pode ser mantido em temperatura



# EasyBottle - uso Oral

Explore nossa ampla variedade de soluções para a **suplementação oral**, em diferentes formulações para atender cada tipo de paciente.



2

opções de texturas  
(líquido e cremoso)

16  
sabores



33 escolhas  
diferentes



Excelentes resultados  
em testes sensoriais



(\*) Indicações sugeridas de acordo com as recomendações nutricionais presentes em guidelines e artigos científicos referente às situações clínicas descritas.

Para mais informações, consulte nosso site.

(\*\*) Ácidos Graxos Saturados: Láurico, Mirístico e Palmítico - De acordo com o limite de até 10% do VET do produto, conforme RDC nº 21/2015.

(a) Dependendo do sabor

(b) Sabores: Baunilha e Frutas da Floresta

(c) Apenas sabor Chocolate

(n) Apenas sabor Neutro



MS: 6.2047.9948

MS: 6.2047.9968<sup>c</sup>

# Fresubin<sup>®</sup> Energy DRINK

**1.5kcal/mL = 300kcal**

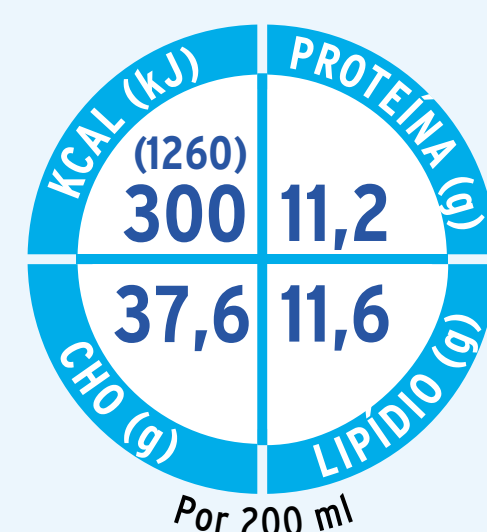

Descrição		Fórmula padrão para uso oral
Sugestão de Uso*		Risco nutricional ou desnutrição leve, idosos frágeis e cirurgia de bucomaxilo.
Densidade Calórica (kcal/mL)		1,5 kcal/mL
Distribuição Calórica (P / CHO / L)		15% / 50% / 35%
Proteína (g/100mL)		5,6g
Carboidrato (g/100mL)		18,8 e 18,5g <sup>c</sup>
Fibras (g/100mL / Sol:Insol)		---
Lipídio (g/100mL)		5,8g
Fontes de Nutrientes:	Carboidrato	Maltodextrina (71 a 76%) <sup>a</sup> Sacarose (24 a 29%) <sup>a</sup>
	Fibras	---
	Proteína	Caseinato (86%) Proteína do Soro do Leite (14%)
	Lipídio	Óleo de Canola (37,5%) Óleo de Girassol (23%) Óleo de Soja (19,5%) TCM (20%)
PERFIL LIPÍDICO:	AG Láurico, Mirístico e Palmítico (g/100mL / %VCT)**	0,28 e 0,3gc / 1,7%
	TCM (g/100mL / %VCT)	1,13g / 6,8%
	MUFAS (g/100mL / %VCT)	2,66g / 15,9%
	PUFAS (g/100mL / %VCT)	1,33g / 8%
	EPA + DHA (g/100mL)	---
	Relação ω6:ω3	04:01
Informações Adicionais:	Sódio (mg/100mL)	80 e 85mg <sup>c</sup>
	Potássio (mg/100mL)	135 e 140mg <sup>c</sup>
	Rel. Kcal não proteicas/gN	145:1
	Nutrientes Especiais	SS-CAROTENO
	Osmolaridade (mOsm/L)	390 a 405a
	Apresentação	EasyBottle 200mL
	Sabores	Baunilha, Chocolate e Morango.



(\*) Indicações sugeridas de acordo com as recomendações nutricionais presentes em guidelines e artigos científicos referente às situações clínicas descritas.

Para mais informações, consulte nosso site.

(\*\*) Ácidos Graxos Saturados: Láurico, Mirístico e Palmítico - De acordo com o limite de até 10% do VET do produto, conforme RDC nº 21/2015.

(a) Dependendo do sabor

(b) Sabores: Baunilha e Frutas da Floresta

(c) Apenas sabor Chocolate

(n) Apenas sabor Neutro



MS: 6.2047.9944

MS: 6.2047.9947<sup>b</sup>

# Fresubin<sup>®</sup> Energy Fibre DRINK

**1.5kcal/mL = 300kcal**

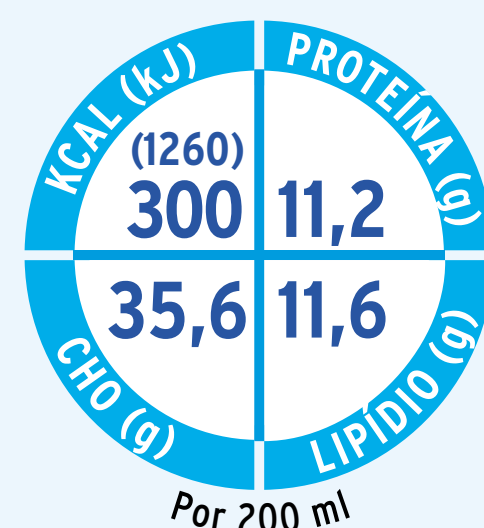

Descrição		Fórmula padrão para uso oral
Sugestão de Uso*		Risco nutricional ou desnutrição leve, idosos frágeis, cirurgia de bucomaxilo e regularização do trânsito intestinal.
Densidade Calórica (kcal/mL)		1,5 kcal/mL
Distribuição Calórica (P / CHO / L)		15% / 50% / 35%
Proteína (g/100mL)		5,6g
Carboidrato (g/100mL)		17,8g
Fibras (g/100mL / Sol:Insol)		2g / 80:20
Lipídio (g/100mL)		5,8g
Fontes de Nutrientes:	Carboidrato	Maltodextrina (69 a 74,6%) <sup>a</sup> Sacarose (25,4 a 31%) <sup>a</sup>
	Fibras	Inulina (33,5%) Fibra de Trigo (46,5%/41,5%) <sup>c</sup> Celulose Microcristalina (20%/2%) <sup>c</sup> Fibra de Cacau (23%) <sup>c</sup>
	Proteína	Caseinato (86%) Proteína do Soro do Leite (14%)
	Lipídio	Óleo de Canola (37,5%) Óleo de Girassol (23,3%) Óleo de Soja (19,5%) TCM (19,7%)
PERFIL LIPÍDICO:	AG Láurico, Mirístico e Palmítico (g/100mL / %VCT)**	0,28 e 0,3g <sup>c</sup> / 1,7%
	TCM (g/100mL / %VCT)	1,13g / 6,8%
	MUFAS (g/100mL / %VCT)	2,66g / 15,9%
	PUFAS (g/100mL / %VCT)	1,33g / 8%
	EPA + DHA (g/100mL)	---
	Relação ω6:ω3	04:01
Informações Adicionais:	Sódio (mg/100mL)	80 e 85mg <sup>c</sup>
	Potássio (mg/100mL)	135 e 140mg <sup>c</sup>
	Rel. Kcal não proteicas/gN	141:1
	Nutrientes Especiais	β-Caroteno
	Osmolaridade (mOsm/L)	400 a 440 <sup>a</sup>
	Apresentação	EasyBottle 200mL
	Sabores	Baunilha, Chocolate e Morango.



(\*) Indicações sugeridas de acordo com as recomendações nutricionais presentes em guidelines e artigos científicos referente às situações clínicas descritas.

Para mais informações, consulte nosso site.

(\*\*) Ácidos Graxos Saturados: Láurico, Mirístico e Palmítico - De acordo com o limite de até 10% do VET do produto, conforme RDC nº 21/2015.

(a) Dependendo do sabor

(b) Sabores: Baunilha e Frutas da Floresta

(c) Apenas sabor Chocolate

(n) Apenas sabor Neutro



MS: 6.2047.9949  
MS: 6.2047.9955<sup>b</sup>

# Fresubin<sup>®</sup> Protein Energy DRINK

**1.5kcal/mL = 300kcal**

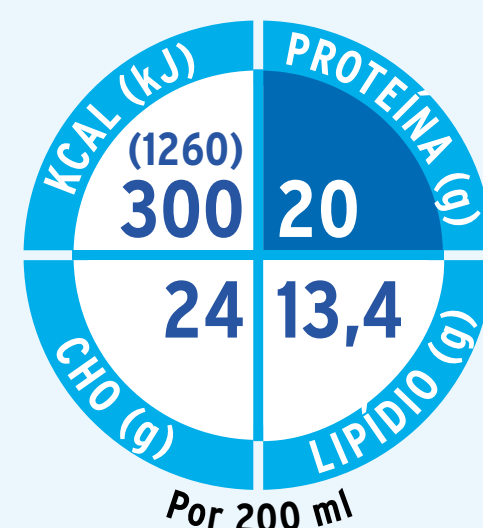

Descrição		Fórmula modificada para uso oral
Sugestão de Uso*		Necessidade proteica e calórica elevada: desnutrição proteica, Ex.: idosos com fratura de fêmur e cirurgia ortopédica e pacientes HIV/AIDS sem complicações.
Densidade Calórica (kcal/mL)		1,5 kcal/mL
Distribuição Calórica (P / CHO / L)		27% / 33% / 40%
Proteína (g/100mL)		10g
Carboidrato (g/100mL)		12,4 e 12,1g <sup>c</sup>
Fibras (g/100mL / Sol:Insol)		0,5g <sup>c</sup> /21:79
Lipídio (g/100mL)		6,7g
Fontes de Nutrientes:	Carboidrato	Maltodextrina (46,3 a 59%) <sup>a</sup> Sacarose (41 a 53,7%) <sup>a</sup>
	Fibras	Fibra de Cacau 100% <sup>c</sup>
	Proteína	Caseinato (82%) Proteína do Soro do Leite (18%)
	Lipídio	Óleo de Girassol (66 a 67% <sup>c</sup> ) Óleo de Canola (34 a 33% <sup>c</sup> )
PERFIL LIPÍDICO:	AG Láurico, Mirístico e Palmítico (g/100mL / %VCT)**	0,27 e 0,26g <sup>c</sup> / 2%
	TCM (g/100mL / %VCT)	---
	MUFAS (g/100mL / %VCT)	4,86g / 29%
	PUFAS (g/100mL / %VCT)	0,92g / 5,5%
	EPA + DHA (g/100mL)	---
	Relação ω6:ω3	4,4:1
Informações Adicionais:	Sódio (mg/100mL)	58 e 51mg <sup>c</sup>
	Potássio (mg/100mL)	146 e 163mg <sup>c</sup>
	Rel. Kcal não proteicas/gN	70:1
	Nutrientes Especiais	β-Caroteno
	Osmolaridade (mOsm/L)	395 a 450 <sup>a</sup>
	Apresentação	EasyBottle 200mL
	Sabores	Chocolate, Baunilha, Avelã, Abacaxi, Frutas Vermelhas e Cappuccino.



(\*) Indicações sugeridas de acordo com as recomendações nutricionais presentes em guidelines e artigos científicos referente às situações clínicas descritas.

Para mais informações, consulte nosso site.

(\*\*) Ácidos Graxos Saturados: Láurico, Mirístico e Palmítico - De acordo com o limite de até 10% do VET do produto, conforme RDC nº 21/2015.

(a) Dependendo do sabor

(b) Sabores: Baunilha e Frutas da Floresta

(c) Apenas sabor Chocolate

(n) Apenas sabor Neutro



MS: 6.2047.9973  
MS: 6.2047.9983 c

# Fresubin® 2 kcal DRINK

## 2.0kcal/mL = 400kcal



Descrição		Fórmula modificada para uso oral
Sugestão de Uso*		Desnutrição proteico-calórica, idosos desnutridos, HIV/AIDS com complicações, restrição hídrica (DPOC, cardiopatia, neuropatia e renal dialítico).
Densidade Calórica (kcal/mL)		2,0 kcal/mL
Distribuição Calórica (P / CHO / L)		20% / 45% / 35%
Proteína (g/100mL)		10g
Carboidrato (g/100mL)		22,5g
Fibras (g/100mL / Sol:Insol)		---
Lipídio (g/100mL)		7,8g
Fontes de Nutrientes:	Carboidrato	Maltodextrina (2%), Sacarose (13%) <sup>b</sup> e Xarope de Glicose (85% <sup>b</sup> / 98% <sup>n</sup> )
	Fibras	---
	Proteína	Caseinato (92%) Proteína do Soro do Leite (8%)
	Lipídio	Óleo de Girassol (66%) Óleo de Canola (34%)
PERFIL LIPÍDICO:	AG Láurico, Mirístico e Palmítico (g/100mL / %VCT)**	0,34g / 1,5%
	TCM (g/100mL / %VCT)	---
	MUFAS (g/100mL / %VCT)	5,54g / 24,9%
	PUFAS (g/100mL / %VCT)	1g / 4,5%
	EPA + DHA (g/100mL)	---
	Relação ω6:ω3	04:01
Informações Adicionais:	Sódio (mg/100mL)	60mg
	Potássio (mg/100mL)	160mg
	Rel. Kcal não proteicas/gN	102:1
	Nutrientes Especiais	β-Caroteno
	Osmolaridade (mOsm/L)	495 a 590 <sup>a</sup>
	Apresentação	EasyBottle 200mL
	Sabores	Baunilha, Neutro e Frutas da Floresta.



(\*) Indicações sugeridas de acordo com as recomendações nutricionais presentes em guidelines e artigos científicos referente às situações clínicas descritas.

Para mais informações, consulte nosso site.

(\*\*) Ácidos Graxos Saturados: Láurico, Mirístico e Palmítico - De acordo com o limite de até 10% do VET do produto, conforme RDC nº 21/2015.

(a) Dependendo do sabor

(b) Sabores: Baunilha e Frutas da Floresta

(c) Apenas sabor Chocolate

(n) Apenas sabor Neutro



MS: 6.2047.9969

# Fresubin® 2 kcal Fibre DRINK

2.0kcal/mL = 400kcal



Descrição		Fórmula modificada para uso oral
Sugestão de Uso*		Desnutrição proteico-calórica, idosos desnutridos, HIV/AIDS com complicações, restrição hídrica (DPOC, cardiopatia, neuropatia e renal dialítico), regularização do trânsito intestinal.
Densidade Calórica (kcal/mL)		2,0 kcal/mL
Distribuição Calórica (P / CHO / L)		20% / 45% / 35%
Proteína (g/100mL)		10g
Carboidrato (g/100mL)		21,7g
Fibras (g/100mL / Sol:Insol)		1,6g / 84:16
Lipídio (g/100mL)		7,8g
Fontes de Nutrientes:	Carboidrato	Maltodextrina (2%), Sacarose (14%) e Xarope de Glicose (84%)
	Fibras	Inulina (79%) Fibra de Cacau (21%)
	Proteína	Caseinato (92%) Proteína do Soro do Leite (8%)
	Lipídio	Óleo de Girassol (66,5%) Óleo de Canola (33,5%)
PERFIL LIPÍDICO:	AG Láurico, Mirístico e Palmítico (g/100mL / %VCT)**	0,36g / 1,6%
	TCM (g/100mL / %VCT)	---
	MUFAS (g/100mL / %VCT)	5,5g / 24,7%
	PUFAS (g/100mL / %VCT)	0,9g / 4%
	EPA + DHA (g/100mL)	---
	Relação ω6:ω3	3,5:1
Informações Adicionais:	Sódio (mg/100mL)	60mg
	Potássio (mg/100mL)	160mg
	Rel. Kcal não proteicas/gN	100:1
	Nutrientes Especiais	β-Caroteno
	Osmolaridade (mOsm/L)	590
	Apresentação	EasyBottle 200mL
	Sabores	Chocolate



(\*) Indicações sugeridas de acordo com as recomendações nutricionais presentes em guidelines e artigos científicos referente às situações clínicas descritas.

Para mais informações, consulte nosso site.

(\*\*) Ácidos Graxos Saturados: Láurico, Mirístico e Palmítico - De acordo com o limite de até 10% do VET do produto, conforme RDC nº 21/2015.

(a) Dependendo do sabor

(b) Sabores: Baunilha e Frutas da Floresta

(c) Apenas sabor Chocolate

(n) Apenas sabor Neutro



MS: 6.2047.9995

# Fresubin® 3.2 kcal DRINK

**3.2kcal/mL = 400kcal**



Descrição		Fórmula modificada para uso oral
Sugestão de Uso*		Idosos sarcopênicos, condições neurológicas, demência e fraqueza, pacientes oncológicos sem caquexia, restrição hídrica (DPOC, cardiopatia, neuropatia e renal dialítico), cicatrização.
Densidade Calórica (kcal/mL)		3,2 kcal/mL
Distribuição Calórica (P / CHO / L)		20% / 35% / 45%
Proteína (g/100mL)		16g
Carboidrato (g/100mL)		28g
Fibras (g/100mL / Sol:Insol)		---
Lipídio (g/100mL)		16g
Fontes de Nutrientes:	Carboidrato	Xarope de Glicose (70%), Sacarose (27%) e Maltodextrina (3%)
	Fibras	---
	Proteína	Colágeno Hidrolisado (80%), Caseinato (16%) e Proteína do Soro do Leite (4%)
	Lipídio	Óleo de Canola (100%)
PERFIL LIPÍDICO:	AG Láurico, Mirístico e Palmítico (g/100mL / %VCT)**	0,7g / 1,9%
	TCM (g/100mL / %VCT)	---
	MUFAS (g/100mL / %VCT)	9,9g / 27,8%
	PUFAS (g/100mL / %VCT)	5g / 14%
	EPA + DHA (g/100mL)	---
	Relação ω6:ω3	2,3:1
Informações Adicionais:	Sódio (mg/100mL)	112mg
	Potássio (mg/100mL)	312mg
	Rel. Kcal não proteicas/gN	102:1
	Nutrientes Especiais	β-Caroteno
	Osmolaridade (mOsm/L)	630 a 697 <sup>a</sup>
	Apresentação	EasyBottle 125mL
	Sabores	Baunilha e Avelã



(\*) Indicações sugeridas de acordo com as recomendações nutricionais presentes em guidelines e artigos científicos referente às situações clínicas descritas.

Para mais informações, consulte nosso site.

(\*\*) Ácidos Graxos Saturados: Láurico, Mirístico e Palmítico - De acordo com o limite de até 10% do VET do produto, conforme RDC nº 21/2015.

(a) Dependendo do sabor

(b) Sabores: Baunilha e Frutas da Floresta

(c) Apenas sabor Chocolate

(n) Apenas sabor Neutro

**Oligomérica**

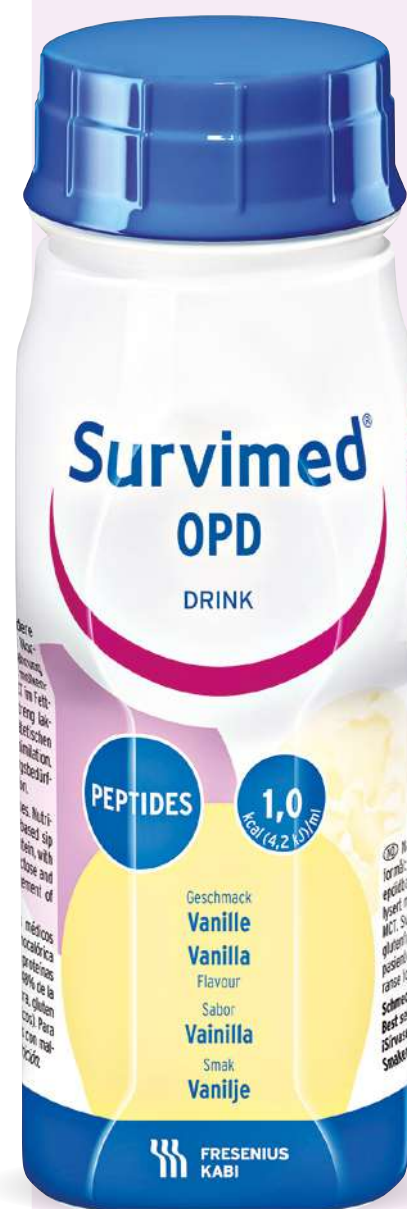

MS: 6.2047.9987

# Survimed<sup>®</sup> OPD DRINK

**1.0kcal/mL = 200kcal**

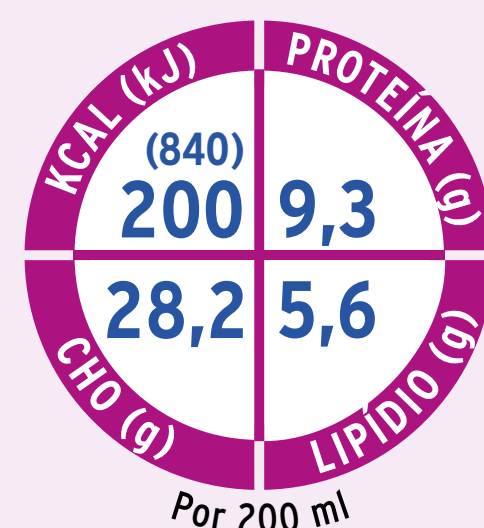

Descrição		Fórmula modificada para uso oral
Sugestão de Uso*		Distúrbios disabsortivos (Doença de Crohn, Enterocolite, Síndrome do Intestino Curto e Pancreatite Crônica).
Densidade Calórica (kcal/mL)		1,0 kcal/mL
Distribuição Calórica (P / CHO / L)		18,6% / 56,4% / 25%
Proteína (g/100mL)		4,65g
Carboidrato (g/100mL)		14,1g
Fibras (g/100mL / Sol:Insol)		---
Lipídio (g/100mL)		2,8g
Fontes de Nutrientes:	Carboidrato	Maltodextrina (70%) Sacarose (30%)
	Fibras	---
	Proteína	Proteína do Soro do Leite hidrolisada (100%)
	Lipídio	TCM (48%), Óleo de Canola (45%) Óleo de Açafrão (7%)
PERFIL LIPÍDICO:	AG Láurico, Mirístico e Palmítico (g/100mL / %VCT)**	0,08g / 0,7%
	TCM (g/100mL / %VCT)	1,47g / 13%
	MUFAS (g/100mL / %VCT)	0,79g / 7%
	PUFAS (g/100mL / %VCT)	0,55g / 5%
	EPA + DHA (g/100mL)	---
	Relação ω6:ω3	3,6:1
Informações Adicionais:	Sódio (mg/100mL)	80mg
	Potássio (mg/100mL)	200mg
	Rel. Kcal não proteicas/gN	112:1
	Nutrientes Especiais	β-Caroteno
	Osmolaridade (mOsm/L)	410
	Apresentação	EasyBottle 200mL
	Sabores	Baunilha



(\*) Indicações sugeridas de acordo com as recomendações nutricionais presentes em guidelines e artigos científicos referente às situações clínicas descritas.

Para mais informações, consulte nosso site.

(\*\*) Ácidos Graxos Saturados: Láurico, Mirístico e Palmítico - De acordo com o limite de até 10% do VET do produto, conforme RDC nº 21/2015.

(a) Dependendo do sabor

(b) Sabores: Baunilha e Frutas da Floresta

(c) Apenas sabor Chocolate

(n) Apenas sabor Neutro



MS: 6.2047.9977

# Fresubin<sup>®</sup> Jucy DRINK

**1.5kcal/mL = 300kcal**

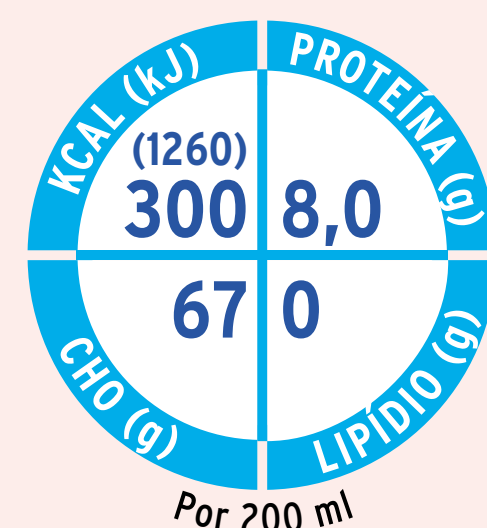

## Abreviação do Jejum

Descrição		Fórmula modificada para uso oral
Sugestão de Uso*		Abreviação do jejum pré-operatório, realimentação precoce de pós-cirúrgico de ressecção de cólon e preparo para exames.
Densidade Calórica (kcal/mL)		1,5 kcal/mL
Distribuição Calórica (P / CHO / L)		11% / 89% / ---
Proteína (g/100mL)		4g
Carboidrato (g/100mL)		33,5g
Fibras (g/100mL / Sol:Insol)		---
Lipídio (g/100mL)		---
Fontes de Nutrientes:	Carboidrato	Maltodextrina (88%) Sacarose (12%)
	Fibras	---
	Proteína	Proteína do Soro do Leite (100%)
	Lipídio	---
PERFIL LIPÍDICO:	AG Láurico, Mirístico e Palmítico (g/100mL / %VCT)**	---
	TCM (g/100mL / %VCT)	---
	MUFAS (g/100mL / %VCT)	---
	PUFAS (g/100mL / %VCT)	---
	EPA + DHA (g/100mL)	---
	Relação ω6:ω3	---
Informações Adicionais:	Sódio (mg/100mL)	6mg
	Potássio (mg/100mL)	7mg
	Rel. Kcal não proteicas/gN	214:1
	Nutrientes Especiais	---
	Osmolaridade (mOsm/L)	680
	Apresentação	EasyBottle 200mL
	Sabores	Abacaxi e Maçã



(\*) Indicações sugeridas de acordo com as recomendações nutricionais presentes em guidelines e artigos científicos referente às situações clínicas descritas.

Para mais informações, consulte nosso site.

(\*\*) Ácidos Graxos Saturados: Láurico, Mirístico e Palmítico - De acordo com o limite de até 10% do VET do produto, conforme RDC nº 21/2015.

(a) Dependendo do sabor

(b) Sabores: Baunilha e Frutas da Floresta

(c) Apenas sabor Chocolate

(n) Apenas sabor Neutro



MS: 6.2047.9966

# Fresubin<sup>®</sup> Lipid DRINK

**1.5kcal/mL = 300kcal**

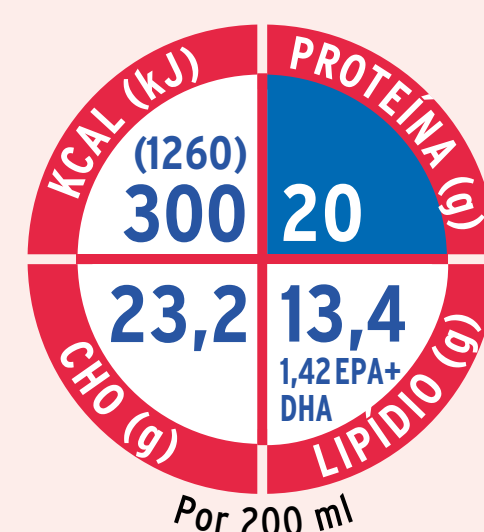

## Fórmula modificada para uso oral

Atende as necessidades nutricionais dos pacientes com câncer em processo de caquexia.

Descrição		
Sugestão de Uso*		
Densidade Calórica (kcal/mL)		1,5 kcal/mL
Distribuição Calórica (P / CHO / L)		27% / 33% / 40%
Proteína (g/100mL)		10g
Carboidrato (g/100mL)		11,6g
Fibras (g/100mL / Sol:Insol)		1,5g / 98:2
Lipídio (g/100mL)		6,7g
Fontes de Nutrientes:	Carboidrato	Maltodextrina (43,5 a 52%) <sup>a</sup> Sacarose (48 a 56,5%) <sup>a</sup>
	Fibras	Inulina (83%) Fibra de Trigo (17%)
	Proteína	Caseinato (80%) Proteína do Soro do Leite (20%)
	Lipídio	Óleo de Peixe (43%) TCM (24%) Óleo de Açafrão (21%) Óleo de Girassol (12%)
PERFIL LIPÍDICO:	AG Láurico, Mirístico e Palmítico (g/100mL / %VCT)**	0,75g / 5%
	TCM (g/100mL / %VCT)	1,6g / 9,6%
	MUFAS (g/100mL / %VCT)	1,4g / 8,4%
	PUFAS (g/100mL / %VCT)	2,1g / 12,6%
	EPA + DHA (g/100mL)	1,54g / 4,6%
	Relação ω6:ω3	1,4:1
Informações Adicionais:	Sódio (mg/100mL)	50mg
	Potássio (mg/100mL)	146mg
	Rel. Kcal não proteicas/gN	68:1
	Nutrientes Especiais	EPA & DHA, β-Caroteno.
	Osmolaridade (mOsm/L)	380 a 435 <sup>a</sup>
	Apresentação	EasyBottle 200mL
	Sabores	Abacaxi com Coco, Cappuccino e Frutas Tropicais.





(\*) Indicações sugeridas de acordo com as recomendações nutricionais presentes em guidelines e artigos científicos referente às situações clínicas descritas.

Para mais informações, consulte nosso site.

(\*\*) Ácidos Graxos Saturados: Láurico, Mirístico e Palmítico - De acordo com o limite de até 10% do VET do produto, conforme RDC nº 21/2015.

(a) Dependendo do sabor

(b) Sabores: Baunilha e Frutas da Floresta

(c) Apenas sabor Chocolate

(n) Apenas sabor Neutro



MS: 6.2047.9994

# Fresubin<sup>®</sup> LP

## 2.0kcal/mL = 400kcal

# NOVO

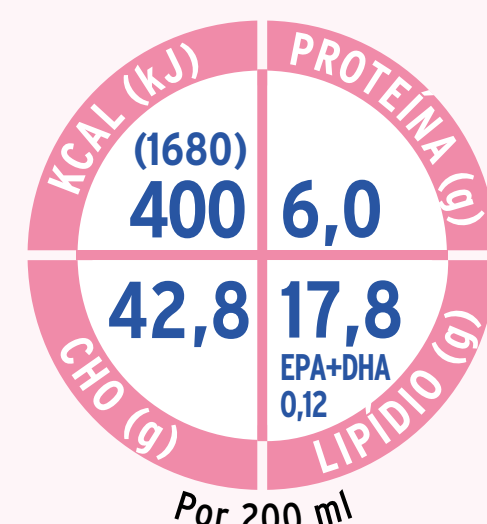

Descrição		Fórmula modificada para uso oral	
Sugestão de Uso*		Doença Renal Crônica não dialítica.	
Densidade Calórica (kcal/mL)		2 kcal/mL	
Distribuição Calórica (P / CHO / L)		6% / 54% / 40%	
Proteína (g/100mL)		3g	
Carboidrato (g/100mL)		26,4g	
Fibras (g/100mL / Sol:Insol)		1,2g / 98:2	
Lipídio (g/100mL)		8,9g	
Fontes de Nutrientes:	Carboidrato	Maltodextrina (65%), Isomaltulose (25,5%) e Amido de Tapioca (9,5%)	
	Fibras	Fibra de Tapioca (100%)	
	Proteína	Caseinato (80%) Proteína do Soro do Leite (20%)	
	Lipídio	Óleo de Canola (43,5%) Óleo de Girassol (29%) TCM (25%) Óleo de Peixe (2,5%)	
PERFIL LIPÍDICO:	AG Láurico, Mirístico e Palmítico (g/100mL / %VCT)**	0,3g / 1,3%	
	TCM (g/100mL / %VCT)	2,2g / 10%	
	MUFAS (g/100mL / %VCT)	4,7g / 21%	
	PUFAS (g/100mL / %VCT)	1,45g / 13%	
	EPA + DHA (g/100mL)	0,3g / 0,27%	
	Relação ω6:ω3	2,6:1	
Informações Adicionais:	Sódio (mg/100mL)	68mg	
	Potássio (mg/100mL)	100mg	
	Rel. Kcal não proteicas/gN	395:1	
	Nutrientes Especiais	EPA & DHA, Isomaltulose e β- Caroteno.	
	Osmolaridade (mOsm/L)	500	
	Apresentação	EasyBottle 200mL	
	Sabores	Baunilha	





(\*) Indicações sugeridas de acordo com as recomendações nutricionais presentes em guidelines e artigos científicos referente às situações clínicas descritas.

Para mais informações, consulte nosso site.

(\*\*) Ácidos Graxos Saturados: Láurico, Mirístico e Palmítico - De acordo com o limite de até 10% do VET do produto, conforme RDC nº 21/2015.

(a) Dependendo do sabor

(b) Sabores: Baunilha e Frutas da Floresta

(c) Apenas sabor Chocolate

(n) Apenas sabor Neutro

# Fresubin® 5 kcal Shot



MS: 6.2047.9989

**5.0kcal/mL = 600kcal**

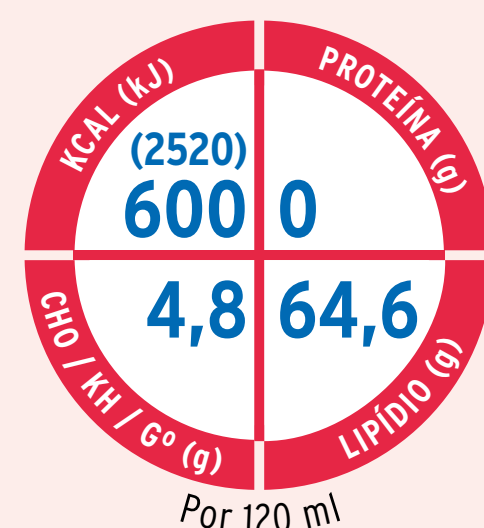

## Emulsão Lipídica

Descrição		Fórmula modificada para uso oral
Sugestão de Uso*		Pacientes com déficit energético como os pacientes renais, pacientes com câncer, idosos, entre outras situações clínicas.
Densidade Calórica (kcal/mL)		5 kcal/mL
Distribuição Calórica (P / CHO / L)		--- / 3,2% / 96,8%
Proteína (g/100mL)		---
Carboidrato (g/100mL)		4g
Fibras (g/100mL / Sol:Insol)		---
Lipídio (g/100mL)		53,8g
Fontes de Nutrientes:	Carboidrato	Sacarose (100%)
	Fibras	---
	Proteína	---
	Lipídio	Óleo de Canola (75%) TCM (25%)
PERFIL LIPÍDICO:	AG Láurico, Mirístico e Palmítico (g/100mL / %VCT)**	1,88g / 3,38%
	TCM (g/100mL / %VCT)	13,9g / 25%
	MUFAS (g/100mL / %VCT)	24,6g / 44,2%
	PUFAS (g/100mL / %VCT)	12,5g / 22,6%
	EPA + DHA (g/100mL)	---
	Relação ω6:ω3	2,3:1
Informações Adicionais:	Sódio (mg/100mL)	---
	Potássio (mg/100mL)	---
	Rel. Kcal não proteicas/gN	---
	Nutrientes Especiais	---
	Osmolaridade (mOsm/L)	---
	Apresentação	EasyBottle 120mL
	Sabores	Creme



(\*) Indicações sugeridas de acordo com as recomendações nutricionais presentes em guidelines e artigos científicos referente às situações clínicas descritas.

Para mais informações, consulte nosso site.

(\*\*) Ácidos Graxos Saturados: Láurico, Mirístico e Palmítico - De acordo com o limite de até 10% do VET do produto, conforme RDC nº 21/2015.

(a) Dependendo do sabor

(b) Sabores: Baunilha e Frutas da Floresta

(c) Apenas sabor Chocolate

(n) Apenas sabor Neutro



MS: 6.2047.9994

# Frebini<sup>®</sup> Energy DRINK

## 1.5kcal/mL = 300kcal

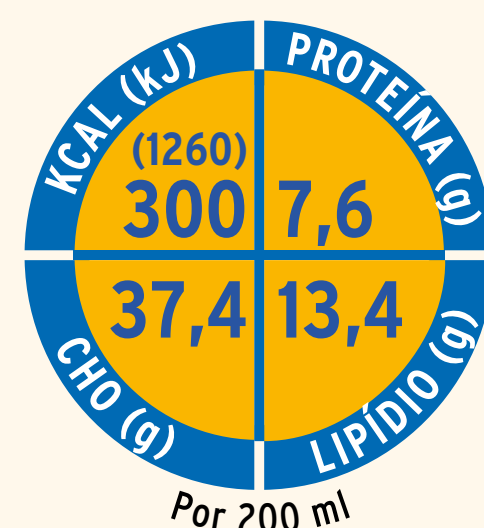

Descrição		Fórmula pediátrica para uso oral
Sugestão de Uso*		Indicado para crianças de 1 a 10 anos, com necessidades nutricionais elevadas.
Densidade Calórica (kcal/mL)		1,5 kcal/mL
Distribuição Calórica (P / CHO / L)		10,2% / 49,8% / 40%
Proteína (g/100mL)		3,8g
Carboidrato (g/100mL)		18,7g
Fibras (g/100mL / Sol:Insol)		6,7g
Lipídio (g/100mL)		---
Fontes de Nutrientes:	Carboidrato	Maltodextrina (83%) Sacarose (17%)
	Fibras	---
	Proteína	Caseinato (80%) Proteína do Soro do Leite (20%)
	Lipídio	Óleo de Canola (80%) TCM (20%)
PERFIL LIPÍDICO:	AG Láurico, Mirístico e Palmítico (g/100mL / %VCT)**	0,25g / 1,5%
	TCM (g/100mL / %VCT)	1,3g / 7,8%
	MUFAS (g/100mL / %VCT)	3,3g / 19,8%
	PUFAS (g/100mL / %VCT)	1,7g / 10,2%
	EPA + DHA (g/100mL)	---
	Relação ω6:ω3	2,3:1
Informações Adicionais:	Sódio (mg/100mL)	81mg
	Potássio (mg/100mL)	150mg
	Rel. Kcal não proteicas/gN	227:1
	Nutrientes Especiais	EPA & DHA, β-Caroteno, Taurina, Carnitina e Mio-inositol.
	Osmolaridade (mOsm/L)	400
	Apresentação	EasyBottle 200mL
	Sabores	Banana e Morango.

(\*) Indicações sugeridas de acordo com as recomendações nutricionais presentes em guidelines e artigos científicos referente às situações clínicas descritas.

Para mais informações, consulte nosso site.

(\*\*) Ácidos Graxos Saturados: Láurico, Mirístico e Palmítico - De acordo com o limite de até 10% do VET do produto, conforme RDC nº 21/2015.

(a) Dependendo do sabor

(b) Sabores: Baunilha e Frutas da Floresta

(c) Apenas sabor Chocolate

(n) Apenas sabor Neutro



MS: 6.2047.9974  
MS: 6.2047.9963<sup>b</sup>

# Frebini<sup>®</sup> Energy Fibre DRINK

1.5kcal/mL = 300kcal

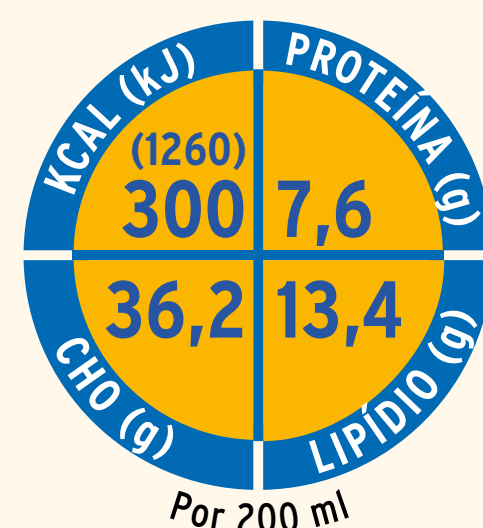

Descrição		Fórmula pediátrica para uso oral
Sugestão de Uso*		Indicado para crianças de 1 a 10 anos com necessidades nutricionais elevadas e regularização do trânsito intestinal.
Densidade Calórica (kcal/mL)		1,5 kcal/mL
Distribuição Calórica (P / CHO / L)		10,2% / 49,8% / 40%
Proteína (g/100mL)		3,8g
Carboidrato (g/100mL)		18,1g
Fibras (g/100mL / Sol:Insol)		6,7g
Lipídio (g/100mL)		1,1g / 66:34 e 56:44 <sup>c</sup>
Fontes de Nutrientes:	Carboidrato	Maltodextrina (82,5% e 80% <sup>c</sup> ) Sacarose (17,5% e 20% <sup>c</sup> )
	Fibras	Inulina (60% e 39% <sup>c</sup> ), Celulose Microcristalina (34% e 17% <sup>c</sup> ), Fibra de Cacau (34% <sup>c</sup> ) e Fibra de Trigo (6% e 10% <sup>c</sup> )
	Proteína	Caseinato (80%) Proteína do Soro do Leite (20%)
	Lipídio	Óleo de Canola (92%) TCM (8%)
PERFIL LIPÍDICO:	AG Láurico, Mirístico e Palmítico (g/100mL / %VCT)**	0,25g e 0,3g <sup>c</sup> / 1,5% e 1,8% <sup>c</sup>
	TCM (g/100mL / %VCT)	1,3g / 7,8%
	MUFAS (g/100mL / %VCT)	3,3g / 19,8%
	PUFAS (g/100mL / %VCT)	1,7g / 10,2%
	EPA + DHA (g/100mL)	---
	Relação ω6:ω3	2,3:1
Informações Adicionais:	Sódio (mg/100mL)	81mg e 102mg <sup>c</sup>
	Potássio (mg/100mL)	150mg
	Rel. Kcal não proteicas/gN	223:1
	Nutrientes Especiais	EPA & DHA, β-Caroteno, Taurina, Carnitina e Mio-inositol.
	Osmolaridade (mOsm/L)	400 e 420 <sup>c</sup>
	Apresentação	EasyBottle 200mL
	Sabores	Baunilha e Chocolate.



(\*) Indicações sugeridas de acordo com as recomendações nutricionais presentes em guidelines e artigos científicos referente às situações clínicas descritas.

Para mais informações, consulte nosso site.  
 (\*\*) Ácidos Graxos Saturados: Láurico, Mirístico e Palmítico - De acordo com o limite de até 10% do VET do produto, conforme RDC nº 21/2015.

(a) Dependendo do sabor  
 (b) Sabores: Baunilha e Frutas da Floresta  
 (c) Apenas sabor Chocolate  
 (n) Apenas sabor Neutro

# Fresubin® 2 kcal Crème



2.0kcal/g = 250kcal

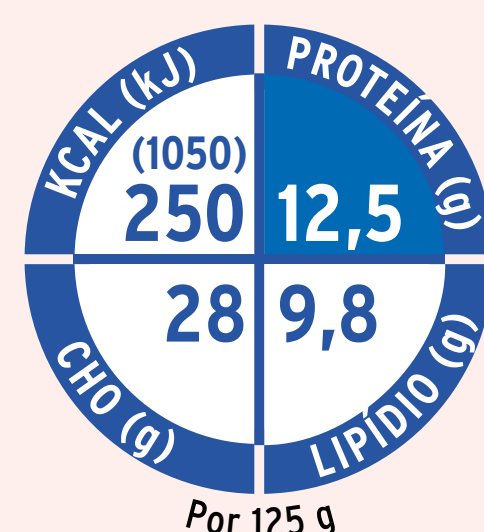

MS: 6.2047.9980



Descrição		Fórmula modificada para uso oral
Sugestão de Uso*		Pacientes idosos e disfagia, restrição hídrica e/ou necessidades elevadas: DPOC, cardiopatias, pacientes renais em tratamento dialítico, desnutrição proteico-calórica.
Densidade Calórica (kcal/g)		2 kcal/g
Distribuição Calórica (P / CHO / L)		20% / 45% / 35%
Proteína (g/100g)		10g
Carboidrato (g/100g)		22,5g
Fibras (g/100g / Sol:Insol)		---
Lipídio (g/100g)		7,8g
Fontes de Nutrientes:	Carboidrato	Sacarose (40 a 52%) <sup>a</sup> , Xarope de Glicose (45,4 a 57,6%) <sup>a</sup> , Maltodextrina (1,7%) e Amido modificado (0,7 a 0,9%) <sup>a</sup>
	Fibras	---
	Proteína	Caseinato (80%) Proteína do Soro do Leite (20%)
	Lipídio	Óleo de Canola (66%) Óleo de Girassol (34%)
PERFIL LIPÍDICO:	AG Láurico, Mirístico e Palmítico (g/100g / %VCT)**	0,3g / 1,35%
	TCM (g/100g / %VCT)	---
	MUFAS (g/100g / %VCT)	5,8g / 26%
	PUFAS (g/100g / %VCT)	1,4g / 6%
	EPA + DHA (g/100g)	---
	Relação ω6:ω3	4,4:1
Informações Adicionais:	Sódio (mg/100g)	65mg
	Potássio (mg/100g)	167mg
	Rel. Kcal não proteicas/gN	102:1
	Nutrientes Especiais	β-Caroteno
	Osmolaridade (mOsm/L)	---
	Apresentação	Pote 125g
	Sabores	Baunilha, Praliné e Frutas da Floresta.



# Produtos em Pó

Escolha aquele que atende à necessidade de seu paciente.

PROTEÍNA



**Fácil adição** aos alimentos ou na água para administração via oral ou sonda enteral.



**Excelente solubilidade.**  
Não necessita uso de liquidificador.

ESPESSENTES ALIMENTARES



**Transformando a textura da comida e bebidas,** porque uma refeição segura e saborosa é importante.

À base de amido modificado ou goma xantana.



(\*) Indicações sugeridas de acordo com as recomendações nutricionais presentes em guidelines e artigos científicos referente às situações clínicas descritas.

Para mais informações, consulte nosso site.



MS: 6.2047.9979

# Fresubin<sup>®</sup> Protein POWDER



Descrição	Módulo proteico
Sugestão de Uso*	Pacientes com necessidades proteicas elevadas: Desnutrição proteica, idosos com fratura de fêmur, HIV/AIDS, câncer e cirurgia bariátrica.
Calorias (kcal/porção)	18 kcal
Distribuição Calórica (P / CHO / L)	Proteína (97%)
Proteína (g/porção)	4,4g
Carboidrato (g/porção)	≤ 0,05g
Lipídio (g/porção)	0,05g
Ingredientes	Proteína Isolada do Soro do Leite (100%)
Sódio (mg/porção)	27,5mg
Potássio (mg/porção)	60mg
Apresentação	Lata de 300g
Sabor	Neutro
1 Porção ou g/colher medida	5g
Rendimento	60 porções
Diluição e/ou Modo de Preparo	<p><b>Via Oral:</b> Adicionar o volume prescrito a alimentos líquidos ou semissólido, frios ou quentes (até 70°C).</p> <p><b>Via Enteral:</b> Adicionar o volume prescrito (2 a 3 c. medida) em 50 a 150mL de água fervida e filtrada. Diluir o produto, utilizando uma colher ou garfo e administrar ao paciente de acordo com o protocolo da instituição.</p>

(\*) Indicações sugeridas de acordo com as recomendações nutricionais presentes em guidelines e artigos científicos referente às situações clínicas descritas.

Para mais informações, consulte nosso site.

# Thick & Easy™



## Disfagia



Produto isento de registro  
conforme RDC 27/2010

Descrição	Espessante alimentar à base de amido
Sugestão de Uso*	Pacientes com disfagia.
Calorias (kcal/porção)	16,8 kcal
Distribuição Calórica (P / CHO / L)	Não se aplica
Proteína (g/porção)	0,018g
Carboidrato (g/porção)	4,2g / porção
Lipídio (g/porção)	< 0,004g
Ingredientes	Maltodextrina Amido de Milho Modificado
Sódio (mg/porção)	7,8mg
Potássio (mg/porção)	0,45mg
Apresentação	Lata de 225g ou Sachê de 9g
Sabor	Neutro
1 Porção ou g/colher medida	4,5g
Rendimento	50 porções
Diluição e/ou Modo de Preparo	Adicionar a quantidade do alimento líquido ou sólido a ser espessado. Depois adicionar a quantidade necessária do espessante, de acordo com a consistência desejada e bater vigorosamente até totalmente diluído. Aguardar por 30 seg. a 1 min. para o total espessamento.



(\*) Indicações sugeridas de acordo com as recomendações nutricionais presentes em guidelines e artigos científicos referente às situações clínicas descritas.

Para mais informações, consulte nosso site.

**NOVO**

A solução **CLARA** para uma deglutição + segura

**Thick & Easy™**  
**CLEAR**

**Rápido**

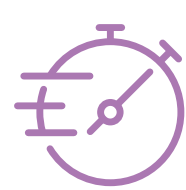

**Textura Agradável**



**Transparente**



**Sabor Neutro**



**Versátil**



**Disfagia**

Produto isento de registro conforme RDC 27/2010

Descrição	<b>Espessante alimentar à base de goma xantana</b>
Sugestão de Uso*	Pacientes com disfagia.
Calorias (kcal/porção)	4,08 kcal
Distribuição Calórica (P / CHO / L)	Não se aplica
Proteína (g/porção)	0,01g
Carboidrato (g/porção)	0,8g
Lipídio (g/porção)	<0,01g
Ingredientes	Goma Xantana Maltodextrina Carragena Eritritol
Sódio (mg/porção)	19mg
Potássio (mg/porção)	6mg
Apresentação	Lata de 126g
Sabor	Neutro
1 Porção ou g/colher medida	1,4g
Rendimento	90 porções
Diluição e/ou Modo de Preparo	Adicionar a quantidade do alimento líquido ou sólido a ser espessado. Depois adicionar a quantidade necessária do espessante, de acordo com a consistência desejada e bater vigorosamente até totalmente diluído. Aguardar por 30 seg. a 1 min. para o total espessamento.

# Fresubin®

Desde 1975, a marca Fresubin® se expandiu de uma simples fórmula em pó para um portfólio extenso, cobrindo diferentes doenças, condições e necessidades dos pacientes.

Hoje, a marca Fresubin® representa efetividade, segurança e conveniência em nutrição enteral - um resultado de muitos anos de inovação em forte cooperação com profissionais de saúde ao redor do mundo.



Kabi em Casa é cuidar do paciente no domicílio através de um **portfólio completo de soluções**

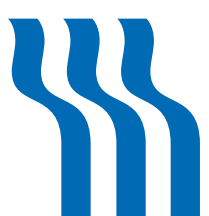

**FRESENIUS  
KABI**

caring for life

Fresenius Kabi Brasil Ltda.

CNPJ: 49.324.221/0001-04

Av. Marginal Projetada, 1652

CEP: 06460-200 • Tamboré • Barueri, SP

Tel.: 11 2504.1400 • SAC: 0800 707 3855

[www.fresenius-kabi.com/br](http://www.fresenius-kabi.com/br)